UCHWAŁA NR …/…/2024
RADY MIEJSKIEJ W SOSNOWCU

z dnia … 2024 r.

- projekt -

w sprawie zmiany uchwały nr 130/VI/2019 Rady Miejskiej w Sosnowcu z dnia 28 marca 2019 r. w sprawie ustalenia zasad i warunków sytuowania obiektów małej architektury, tablic reklamowych i urządzeń reklamowych oraz ogrodzeń, ich gabarytów, standardów jakościowych oraz rodzajów materiałów budowlanych, z jakich mogą być wykonane

Na podstawie art. 18 ust. 2 pkt 15 i art. 40 ust. 1 ustawy z dnia 8 marca 1990 r. o samorządzie gminnym (t. j. Dz. U. z 2024 r., poz. 609 ze zmianami) oraz art. 37a ust. 1 i ust. 4 oraz art. 37b ust. 6 ustawy z dnia 27 marca 2003 r. o planowaniu i zagospodarowaniu przestrzennym (t. j. Dz. U. z 2024 r. poz. 1130),

Rada Miejska w Sosnowcu uchwala

zmianę uchwały nr 130/VI/2019 Rady Miejskiej w Sosnowcu z dnia 28 marca 2019 r. w sprawie ustalenia zasad i warunków sytuowania obiektów małej architektury, tablic reklamowych i urządzeń reklamowych oraz ogrodzeń, ich gabarytów, standardów jakościowych oraz rodzajów materiałów budowlanych, z jakich mogą być wykonane

Rozdział 1.
Przepisy ogólne

§ 1. 1 w Uchwale nr 130/VI/2019 Rady Miejskiej w Sosnowcu z dnia 28 marca 2019 r. w sprawie ustalenia zasad i warunków sytuowania obiektów małej architektury, tablic reklamowych i urządzeń reklamowych oraz ogrodzeń, ich gabarytów, standardów jakościowych oraz rodzajów materiałów budowlanych, z jakich mogą być wykonane wprowadza się zmiany w części tekstowej w Dziale I dotyczącym przepisów ogólnych, w Dziale II, dotyczącym przepisów ogólnych i szczegółowych odnośnie tablic reklamowych i urządzeń reklamowych oraz szyldów, w Dziale III dotyczącym przepisów ogólnych i szczegółowych odnośnie ogrodzeń i obiektów małej architektury, w Działu IV odnośnie przepisów dostosowawczych i w Działu V odnośnie przepisów końcowych.

2. Uchwała obejmuje ustalenia zawarte w treści uchwały stanowiącej tekst oraz w części graficznej, którą stanowi Załącznik Nr 2 przedstawiający obszar „I" centrum miasta i Załącznik Nr 3 przedstawiający strefy zakazu lokalizacji ogrodzeń na terenie całego miasta.

3. Załącznikiem do niniejszej uchwały jest Załącznik Nr 2, zawierający wykaz budynków i obiektów zabytkowych, dla których obowiązują szczególne zasady i warunki sytuowania szyldów, tablic reklamowych i urządzeń reklamowych.

Rozdział 2.
Ustalenia szczegółowe

§ 2. 1. W części graficznej Uchwały nr 130/VI/2019 Rady Miejskiej w Sosnowcu z dnia 28 marca 2019 r. w sprawie ustalenia zasad i warunków sytuowania obiektów małej architektury, tablic reklamowych i urządzeń reklamowych oraz ogrodzeń, ich gabarytów, standardów jakościowych oraz rodzajów materiałów budowlanych, z jakich mogą być wykonane, w Załączniku nr 2 wprowadza się zmianę polegającą na terytorialnym rozszerzeniu obszaru „I" dodatkowo o fragment ul. Parkowej, wiadukt kolejowy ul. Piłsudskiego, estakadę przy ul. Parkowej i część wschodnich elewacji budynków przy ul. Sadowej, a w Załączniku Nr 3 wprowadza się zmianę polegającą na ograniczeniu strefy zakazu lokalizacji ogrodzeń w okolicy ul. Gen. Mariusza Zaruskiego.

2. W części tekstowej Uchwały nr 130/VI/2019 Rady Miejskiej w Sosnowcu z dnia 28 marca 2019 r. w sprawie ustalenia zasad i warunków sytuowania obiektów małej architektury, tablic reklamowych i urządzeń reklamowych oraz ogrodzeń, ich gabarytów, standardów jakościowych oraz rodzajów materiałów budowlanych, z jakich mogą być wykonane wprowadza się następujące zmiany:

1) § 3 ust. 1 pkt 2 otrzymuje brzmienie: „**billboardzie** – należy przez to rozumieć tablicę reklamową lub urządzenie reklamowe, nieoświetloną, oświetloną lub podświetloną jedno lub dwustronną, na konstrukcji stale lub tymczasowo zakotwiczonej w gruncie albo na obiektach budowlanych, ich ścianach, lub innych nośnikach reklamy, w tym tablice i urządzenia reklamowe z plakatem elektronicznym (Digital) lub przewijanym o wymiarach powierzchni ekspozycyjnej do 54 m^2;";

2) w § 3 ust. 1 pkt 4 wprowadza się korektę definicji **ekspozytora** polegającą a tym, że skreśla się słowa: „tablicę reklamową lub", a po słowach: „urządzenia reklamowe" dodaje się słowa: „lub pneumatyczne urządzenie reklamowe";

3) w § 3 ust. 1 pkt 5 wprowadza się korektę definicji **elementów wygrodzeniowych** polegającą a tym, że na końcu dodaje się po średniku: „z wyłączeniem szlabanów parkingowych".

4) w § 3 ust. 1 pkt 6 wprowadza się korektę definicji **gabloty ekspozycyjnej** polegającą a tym, że skreśla się słowa: „do 3 m^2, w tym szczególnie City Light Poster (CLP), tj. podświetlone urządzenie reklamowe służące do zamieszczania plakatów „Eurosize", w tym przewijanych plakatów oraz elektronicznych plakatów, o standardowym wymiarze powierzchni ekspozycyjnej 1,2 x 1,8 m;" i zastępuje się je słowami: „występujące jako wolnostojące lub montowane na ścianie", a **City Light Poster (CLP**) otrzymuje własną definicję jak niżej w pkt 13;

5) w § 3 ust. 1 pkt 8 wprowadza się korektę definicji **kasetonu reklamowego** polegającą a tym, że po słowach „posiadające" dodaje się słowa „lub nie posiadające".

6) w § 3 ust. 1 pkt 10 wprowadza się korektę definicji **liter przestrzennych** polegającą a tym, że wyłącza się z definicji „logotyp przestrzenny" tj. skreśla się: „, logotypie przestrzennym" oraz „lub logotypu", a po średniku, na końcu zdania, dodaje się: „podświetlone lub niepodświetlone, posiadające lub nieposiadające wewnętrzne źródło światła;"; **logotyp przestrzenny** otrzymuje własną definicję jak niżej w pkt 16;

7) w § 3 ust. 1 pkt 16 wprowadza się korektę definicji **neonu** polegającą a tym, że na końcu zdania skreśla się średnik i w jego miejsce dodaje się: „tworzące napis lub znak graficzny; do definicji zalicza się również ledony;";

8) w § 3 ust. 1 pkt 21 wprowadza się korektę definicji **pylonu reklamowego** polegająca na tym, że po słowie „komponentu" dodaje się słowo „jednego", po słowie „wjazdu" dodaje się: „/wjazdów", a po słowie „wejściu" dodaje się: „/wejściach";

9) w § 3 ust. 1 pkt 29 wprowadza się korektę definicji **słupa ogłoszeniowo - reklamowego** polegająca na tym, że po słowie „informacji" dodaje się słowa „również w wersji cyfrowej", na końcu zdania skreśla się średnik i w jego miejsce dodaje się: „posiadające lub nieposiadające wewnętrznego źródła światła; dopuszcza się podświetlenie za pomocną paneli fotowoltaicznych na urządzeniu;";

10) w § 3 ust. 1 pkt 31 wprowadza się korektę definicji **stojaka reklamowego typu potykacz (koziołek reklamowy)** polegająca na tym, że wymiary o wartościach cyt: „1,0 m x 0,7 m" zastępuje się wymiarami o wartościach „1,4 m x 0,9 m";

11) w § 3 ust. 1 pkt 33 wprowadza się korektę definicji **totemu reklamowego** polegająca na tym, że skreśla się słowa: „bez wyodrębnionej podstawy", po słowie „wjazdu" dodaje się: „/wjazdów", a na końcu zdania kasuje się średnik i w jego miejsce dodaje się: „albo w pobliżu działalności gospodarczej, w miejscu widocznym z przestrzeni publicznej;";

12) w § 3 ust. 1 dodaje się pkt 37 o treści: „**altanie śmietnikowej** – należy przez to rozumieć wyodrębnione miejsce do gromadzenia odpadów komunalnych, wydzielone wizualnie za pomocą przegród pionowych i/lub poziomych w postaci osłon, o których mowa w ustaleniach i warunkach dotyczących obiektów małej architektury w dalszej części uchwały; pod pojęciem altany śmietnikowe rozumie się również pergole śmietnikowe";

13) w § 3 ust. 1 dodaje się pkt 38 o treści: „**City Light Posterze (CLP)** – należy przez to rozumieć podświetloną gablotę ekspozycyjną służącą do zamieszczania plakatów „Eurosize”, w tym przewijanych plakatów, oraz elektronicznych plakatów, sytuowanych na elewacji budynków, zintegrowanych z konstrukcją przystanków komunikacji publicznej, wiat przejść podziemnych i kiosków lub wolnostojących o polu powierzchni ekspozycji reklamy lub informacji do 2,2 m^2;”;

14) w § 3 ust. 1 dodaje się pkt 39 o treści: „**fladze reklamowej** – należy przez to rozumieć flagę elewacyjną lub proporzec tj. tkaninę z informacją wizualną o układzie poziomym lub pionowym, umieszczoną na elewacji, maszcie flagowym, słupie oświetleniowym, trakcyjnym lub na wysięgniku;”;

15) w § 3 ust. 1 dodaje się pkt 40 o treści: **„logo przestrzenne** – należy przez to rozumieć reklamę, w postaci przestrzennej lub płaskiej tabliczki zawierającą znak graficzny (sygnet), mogące występować razem z logotypem, w całości przedstawiającą markę podmiotu prowadzącego w szczególności działalność gospodarczą, społeczną, kulturalną, stanowiący element identyfikacji wizualnej, przedstawionej bez tła lub z tłem, posiadające lub nie posiadające wewnętrzne źródło światła;”;

16) w § 3 ust. 1 dodaje się pkt 41 o treści: „**logotypie przestrzennym** – należy przez to rozumieć reklamę w postaci przestrzennej lub malowanej zawierającą nazwę w postaci przekazu tekstowego, przedstawiającego markę podmiotu prowadzącego w szczególności działalność gospodarczą, społeczną, kulturalną, charakteryzującego się oryginalną typografią tożsamą z marką, kompozycją tekstową, czcionką jej kolorem i rozstawem oraz stanowiący element identyfikacji wizualnej, przedstawionej bez tła lub z tłem, posiadające lub nieposiadające wewnętrzne źródło światła;”;

17) w § 3 ust. 1 dodaje się pkt 42 o treści: „**modelu przestrzennym** – należy przez to rozumieć model przestrzenny w postaci figuratywnego przedstawienia danego przedmiotu lub postaci umieszczony w przestrzeni lub na budynku w pasie reklamowym lub taki przedmiot użytkowy, który nie pełni przypisanej mu funkcji;”;

18) w § 3 ust. 1 dodaje się pkt 43 o treści: „**nośniku reklamy** – należy przez to rozumieć obiekt lub element obiektu, na którym sytuowane jest urządzenie reklamowe lub tablica reklamowa, w szczególności: elewacja budynku, elementy wchodzące w skład ogródka gastronomicznego, elementy wygrodzeniowe, nośnik pneumatyczny, szyba wystawowa itp.;”;

19) w § 3 ust. 1 dodaje się pkt 44 o treści: „**szyldzie głównym** – należy przez to rozumieć główną nazwę obiektu lub głównej działalności gospodarczej prowadzonej na nieruchomości;”;

20) w § 3 ust. 1 dodaje się pkt 45 o treści: „w § 3. ust. dodaje się pkt 44 o treści: „**winderze** – należy przez to rozumieć tkaninę z informacją wizualną o układzie poziomym lub pionowym, umieszczoną na maszcie niezwiązanym na trwałe z gruntem;”;

21) w § 3 ust. 3 pkt 1 na końcu zdania skreśla się średnik i w miejsce jego dodaje się: „paczkomat, zniczomat, maseczkomat, alkostacja, urządzenie stacji ładowania pojazdów, stacja naprawy rowerów itp.;”;

22) w § 3 ust. 3 pkt 6 wprowadza się zmianę wymiaru „0,6 m^2”, który zastępuje się wymiarem „1,0 m^2”;

23) w § 3 ust. 3 dodaje się pkt 7 o treści: „tablice informacyjne w przestrzeni publicznej, na których zamieszcza się informację mające znaczenie historyczno - edukacyjno dla miejsca, w którym się znajdują i znaczących elementów zagospodarowania;”;

24) w § 3 ust. 3 dodaje się pkt 8 o treści: „elementy systemu informacji miejskiej komunikacyjnej m.in. przy przystankach komunikacji miejskiej służących informacji o czasie przyjazdu i odjazdów busów, autobusów, tramwajów, sygnalizacji monitującej prędkość i ilość pojazdów, informacji o kierunku i rodzaju trasy rowerowej, opłatomaty itp., reklama tranzytowa; systemowi informacji miejskiej może jednak towarzyszyć reklama występująca na wspólnych urządzeniach reklamowych i tablicach reklamowych;”;

25) w § 3 ust. 3 dodaje się pkt 9 o treści: „elementy i znaki informacyjne i kierunkowe umieszczone na terenie nieruchomości, poza budynkiem o funkcji gastronomicznej i innej usługowej, handlowej lub usługowo – handlowej, magazynowej, przemysłowej oraz na drogach wewnętrznych, dojazdowych do nieruchomości, w tym prowadzenia obsługi osób zmotoryzowanych w systemie drive thru;”;

26) w § 3 ust. 3 dodaje się pkt 10 o treści: „informacje dotyczące usług komunikacji miejskiej (m.in. kart ŚKUP), telekomunikacyjnych, medialnych, kurierskich, w formie naklejanej na szybie przy wejściu lub na drzwiach obiektu kiosku, które to usługi, lub opłaty za usługi można nabyć lub zrealizować w kiosku;”;

27) w § 3 ust. 3 dodaje się pkt 11 o treści: „wyświetlane halogramy.”;

28) w § 3 ust. 4, na końcu zdania w miejsce kropki wstawia się przecinek i dodaje się: „oraz do tablic reklamowych lub urządzeń reklamowych i ogrodzeń dla terenu obejmującego kompleks sportowy „Zagłębiowski Park Sportowy.”;

29) w § 4 ust. 1 pkt 1 otrzymuje brzmienie: „**Obszar „I” Centrum Miasta Sosnowca -** obszar ograniczony zabudową zlokalizowaną przy ulicach: 3-go Maja, fragmencie Parkowej, Ignacego Mościckiego, Anieli Urbanowicz, 1-go Maja, Henryka Sienkiewicza, Marszałka Józefa Piłsudskiego, Sadową, i wschodnimi elewacjami budynków przy ul. Sadowej, Hugo Kołłątaja, Dęblińską, wiaduktem kolejowym ul. Piłsudskiego i estakadą przy ul. Parkowej;”;

30) w § 5 ust. 1, w zdaniu wstępnym, po słowach: „ustala się następujące”, dodaje się słowo „ogólne”, po słowach: „urządzeń reklamowych” dodaje się: „i szyldów”, a na końcu zdania skreśla się dwukropek i w jego miejsce dodaje się: „lub ich sytuowanie zostało określone w przepisach odrębnych:”;

31) w § 5 ust. 1 pkt 4 litera c otrzymuje brzmienie: „altanach śmietnikowych,”;

32) w § 5 ust. 1 pkt 4 w literze e, po słowie „powierzchni” dodaje się: „ekspozycyjnej reklamy”;

33) § 5 ust. 1 pkt 4 litera f otrzymuje brzmienie: „kioskach, z wyjątkiem maksymalnie trzech gablot ekspozycyjnych, tablic reklamowych ściennych, lub CLP na/w ścianie kiosku o łącznej powierzchni nieprzekraczającej 9 m^2 każda - dla jednego obiektu, dopuszcza się umieszczenie flagi reklamowej lub kasetonu reklamowego lub wysięgnika reklamowego na jednym obiekcie kiosku,”;

34) § 5 ust. 1 pkt 4 dodaje się literę „i” o treści: „dachach obiektów budowlanych, o ile ustalenia szczegółowe nie stanowią inaczej.”;

35) § 5 ust. 1 w pkt 6 po słowie „terenu” dodaje się: „w co najmniej 50%”, a po słowie „ekspozytorów,” dodaje się „winderów”;

36) w § 5 ust. 2, w zdaniu wstępnym, po słowach: „ustala się następujące”, dodaje się słowo „ogólne”, po słowach: „urządzeń reklamowych” dodaje się: „i szyldów”;

37) w § 5 ust. 2 pkt 1 skreśla się słowo „sytuowania”, a po słowie „reklamowych” dodaje się: „i szyldów”;

38) w § 5 ust. 2 pkt 1 w literze b skreśla się słowo „jednej”, a słowo „jednakowej” zastępuje się słowem „pokrewnej”;

39) w § 5 ust. 2 pkt 2, po słowie „reklamowych” dodaje się: „i szyldów”;

40) w § 5 ust. 2 pkt 2 w lit a, po słowie „CLP” dodaje się: „billboardach do 18 m^2, słupach informacyjnych z systemem Digital oraz w szyldach w formie neonu i kasetonu,” oraz skreśla się: „jako reklamy monochromatyczne,”;

41) w § 5 ust. 2 pkt 2 w lit b, na końcu zdania, skreśla się średnik i w jego miejsce dodaje się: „i mocy emisji światła według regulacji zawartych w ustawach o ruchu drogowym i o drogach publicznych oraz innych przepisach odrębnych,”;

42) w § 5 ust. 2 pkt 2 dodaje się literę „c” o treści:” maksymalną luminację powierzchni informacji wizualnej umieszczonej na reklamie lub urządzeniu reklamowym lokalizowanym w granicach obszaru zabudowanego lub poza obszarem zabudowanym - według regulacji zawartych w ustawach o ruchu drogowym i o drogach publicznych oraz innych przepisach odrębnych,”;

43) w § 5 ust. 2 pkt 3, po słowie „dla” dodaje się „loga”, przed słowem „reklamy” dodaje się: „innej”, a na końcu zdania, po średniku dodaje się zdanie: „dopuszcza się kolor komponujący z treścią reklamy z zakazem stosowania kolorów jaskrawych;”;

44) w § 5 dodaje się ust. 3 o treści: „Ogólne zasady i warunki dla tablic reklamowych i urządzeń reklamowych oraz szyldów w zakresie zasad ich ilości należy stosować zgodnie z ustaleniami szczegółowymi w Rozdziale 2 niniejszej uchwały.”;

45) w § 5 dodaje się ust. 4 o treści: „Ustala się następujące ogólne zasady i warunki dla tablic reklamowych i urządzeń reklamowych oraz szyldów w kontekście ochrony dziedzictwa kulturowego i zabytków oraz dóbr kultury współczesnej:

1) wykaz budynków i obiektów zabytkowych, dla których obowiązują szczególne zasady i warunki sytuowania szyldów, tablic reklamowych i urządzeń reklamowych określa Załącznik nr 2 do uchwały;

2) wszelkie działania inwestycyjne w zakresie lokalizacji treści reklamowych, dotyczące obiektów wpisanych do rejestru zabytków województwa śląskiego i obiektów ujętych w gminnej ewidencji zabytków podlegają przepisom odrębnym z zakresu ochrony i opieki nad zabytkami;

3) w obszarach i na obiektach jak w ust 2. stosuje się dopuszczenia z ustaleń szczegółowych.”;

46) w § 5 dodaje się ust. 4 o treści: „W celu prawidłowego reklamowania, oznaczenia, skomunikowania, nawigowania, obsługi funkcjonalnej i zachowania bezpieczeństwa: wielkopowierzchniowych obiektów handlowych, o powierzchni sprzedaży co najmniej 400 m2, handlowych obiektów dyskontowych, gastronomicznych, magazynów powyżej 400 m2 pow. składowej, budynków w strefach ekonomicznych, centrów logistycznych, dystrybucyjnych, stacji benzynowych oraz autoryzowanych salonów sprzedaży pojazdów drogowych z serwisem lub bez:

- w obszarze „I” dopuszcza się funkcjonowanie indywidualnej identyfikacji wizualnej w zakresie rozmieszczenia, wielkości i ilości tablic i urządzeń reklamowych stosowanych na obiektach oraz na terenie nieruchomości,
- w obszarze „II” dopuszcza się funkcjonowanie indywidualnej identyfikacji wizualnej w zakresie rozmieszczenia, wielkości i ilości szyldów, tablic i urządzeń reklamowych stosowanych na obiektach oraz na terenie nieruchomości.”;

47) w zdaniu wstępnym „§6” otrzymuje formę § 6. 1”, a przed słowami „zasady i warunki” dodaje się słowo „szczegółowe”;

48) w § 6 ust.1 pkt 2 skreśla się: „po jednym z każdego rodzaju” oraz słowo „jednej”;

49) § 6 ust.1 pkt 2 lit. a otrzymuje brzmienie: ” szyldu równoległego do lica elewacji budynku w wybranej formie liter malowanych, przestrzennych, logo przestrzennego, logotypu przestrzennego, neonu zlokalizowanych nad witryną lokalu, dopasowanych do istniejących podziałów architektonicznych elewacji lub kasetonu reklamowego o powierzchni nieprzekraczającej 1,5 m^2, zlokalizowanego nad witryną lokalu lub w górnej części witryny, dopasowanego do istniejących podziałów architektonicznych elewacji lub podziałów stolarki/ślusarki witryny; dopuszcza się umieszczenie również w górnej części witryny, pod warunkiem montowania szyldu od strony wnętrza lokalu; w przypadku braku witryny i pasa reklamowego dopuszcza się umieszczenie szyldu nad głównym wejściem do lokalu,”;

50) w § 6 ust.1 pkt 2 lit. b skreśla się pierwsze słowo: „jednego”, a na końcu zdania, dodaje się: „szyld oraz zestaw szyldów powinien być dostosowany do wysokości bonii i nieprzekraczający ich szerokości, jeśli występuje ten rodzaj artykulacji architektonicznej; zestaw tego rodzaju szyldów różnych podmiotów musi być zaprojektowany w sposób kompleksowy, w pionach tworzących zwartą, jednorodną kompozycję; ten rodzaj szyldów należy montować po obu stronach przejazdu bramnego lub na wewnętrznych ścianach przejazdu bramnego lub w pobliżu głównego wejścia do budynku,”;

51) § 6 ust.1 pkt 2 lit. c otrzymuje brzmienie: ”szyldu prostopadłego do lica elewacji budynku, na wysięgniku reklamowym, w formie liter przestrzennych, logo, logotypu, kasetonu reklamowego, neonu montowanego na elewacji w sąsiedztwie witryny; wysięgnik z szyldem należy umieszczać w taki sposób, aby dolna krawędź znajdowała się min. 2,5 m ponad poziomem posadzki chodnika, a jego wymiar nie przekraczał 1,2 m wysięgu (odległości od elewacji do krańca wysięgnika) oraz powierzchni ekspozycyjnej nieprzekraczającej 0,8 m²; w przypadku loga lub logotypu, który w oryginale występuje w kolorze jaskrawym lub wyróżniającym się na elewacji, zaleca się stonować jego barwę do odcieni naturalnych lub monochromatycznych harmonizujących z kolorem elewacji, a sam uchwyt stalowy wysięgnika - jako element ozdobny ze stali kutej,”;

52) w § 6 ust.1 pkt 3 skreśla się „i c”;

53) w § 6 ust.1 pkt 4 lit. a skreśla się słowo „ażurowych” oraz „i c”;

54) w § 6 ust.1 pkt 4 lit. b słowo „loga” zastępuje się słowem „neonu”;

55) w § 6 ust.1 pkt 5 lit. a, po słowach: „dodatkowym szyldzie” dodaje się słowo „głównym”, po słowach: „logo przestrzennego,” dodaje się słowo „neonu” oraz skreśla się: „zgodnie z ust. 1 pkt 2 lit. a – np. PLAZA”;

56) w § 6 ust.1 pkt 5 lit. b, po słowie „loga” dodaje się „przestrzennego”;

57) w § 6 ust.1 dodaje się pkt 8 o treści: „dla każdej działalności prowadzonej w parterze zabytkowego budynku frontowego dopuszcza się sytuowanie maksymalnie dwóch sztuk szyldów, usytuowanych na elewacji budynku, w miejscu, w którym prowadzona jest działalność, zgodnie z poniższymi zasadami sytuowania, w postaci:

a) szyldu równoległego do lica elewacji budynku:

w formie liter przestrzennych, logo przestrzennego, logotypu przestrzennego, kasetonu reklamowego, neonu zlokalizowanych nad witryną lokalu, w pasie reklamowym w osi symetrii witryny (lub witryn, jeśli lokal posiada więcej niż jedną witrynę), bez zastosowania tła w postaci tablicy lub z tłem w kolorze elewacji, jego odcieniu lub przezroczystym, o wysokości nie większej niż 3/4 wysokości pasa reklamowego i jednocześnie nie wyższych niż 0,5 m; w przypadku braku pasa reklamowego dopuszcza się lokalizację szyldu jako aranżację witryny w świetle witryny, w górnej jej części i w osi symetrii, z zachowaniem odstępu od jej krawędzi co najmniej 0,1 m, pod warunkiem montowania szyldu w górnej części witryny lub okna od strony wnętrza lokalu, wycofanego względem płaszczyzny witryny nie mniej niż o 0,2 m, umieszczonego symetrycznie względem osi witryny, z zachowaniem odstępów nie mniejszych niż 0,1 m od jej krawędzi,

b) szyldów jak w §6 ust. 1 pkt 2 lit. b i c i pkt 3;”;

58) w § 6 ust.1 dodaje się pkt 9 o treści: „niezależnie od budynku i od kondygnacji, na której prowadzona jest działalność gospodarcza, dopuszcza się szyld w kompleksowo zaprojektowanej kompozycji szyldów, umieszczony na pylonach reklamowych, o których mowa w §6 ust. 2; szyld na pylonie nie wlicza się do limitowanej liczby szyldów”;

59) w § 6 ust. 2 w zdaniu wstępnym, przed słowami „zasady i warunki” dodaje się słowo „szczegółowe”;

60) w § 6 ust. 2 pkt 1 lit. a, po słowach „kasetonach reklamowych” dodaje się słowa „niestanowiących formy szyldu”;

61) w § 6 ust. 2 pkt 1 lit. b, po słowie „neonów” dodaje się słowa „niestanowiących formy szyldu”;

62) w § 6 ust. 2 pkt 1 lit. b, tiret pierwsze, skreśla się „w formie logo lub napisu”;

63) w § 6 ust. 2 pkt 1 dodaje się literę „d” o treści: „ billboardów jako montowanych na ścianie budynku bez okien w należytym stanie estetycznym i technicznym, w ilości do 3 szt., o powierzchni ekspozycyjnej billboardu nieprzekraczającej 18 m^2 i jednocześnie zajmującej nie więcej niż 1/3 ogólnej powierzchni ściany; w przypadku montażu więcej niż jednego nośnika w obrębie jednej ściany, dopuszcza się wyłącznie jeden wybrany format, z zachowaniem spójnej kompozycji wszystkich nośników w obrębie ściany, ze szczególnym uwzględnieniem osi pionowych i poziomych,”;

64) w § 6 ust. 2 pkt 1 dodaje się literę „e” o treści: „gablot ekspozycyjnych, i City Light Poster (CLP) umieszczonych przy witrynie lub wejściu do lokalu w bezpośrednim sąsiedztwie wejścia; wielkość oraz forma i wygląd gabloty powinny zostać dostosowane do kompozycji oraz charakteru elewacji danego budynku,”;

65) w § 6 ust. 2 pkt 1 dodaje się literę „f” o treści: „reklam naklejanych na powierzchnię okien i drzwi wejściowych do lokalu o powierzchni nieprzekraczającej 30 % powierzchni pojedynczego szklenia witryny, umieszczanych centralnie, w dolnej lub w górnej części witryny lub 100 % powierzchni górnej części witryny, oddzielonej szprosem poziomym od jej dolnej części,”;

66) w § 6 ust. 2 pkt 1 dodaje się literę „g” o treści: „dla kiosków dopuszcza się stosowanie reklam naklejanych na powierzchnię okien i drzwi wejściowych do lokalu o powierzchni nieprzekraczającej 40 % powierzchni pojedynczego szklenia witryny, umieszczanych centralnie, w dolnej lub w górnej części witryny lub 100% powierzchni górnej części witryny, oddzielonej szprosem poziomym od jej dolnej części,”;

67) w § 6 ust. 2 pkt 1 dodaje się literę „h” o treści: „flag reklamowych, elewacyjnych tylko dla obiektów użyteczności publicznej wyłącznie w formie ujednoliconej stylistycznie dla całej elewacji,”;

68) w § 6 ust. 2 pkt 1 dodaje się literę „i” o treści: „murali reklamowych,”,

69) w § 6 ust. 2 pkt 1 dodaje się literę „j” o treści: „reklam okolicznościowych,”;

70) w § 6 ust. 2 pkt 1 dodaje się literę „k” o treści: „tablic reklamowych ściennych również dla budynków usług publicznych,”;

71) w § 6 ust. 2 pkt 2, w zdaniu wstępnym skreśla się słowo „jedynie”;

72) w § 6 ust. 2 pkt 2 lit. b, po „słupy ogłoszeniowo – reklamowe,” dodaje się: „dla których określa się minimalne odległości pomiędzy nośnikami, nie mniejsze niż 40 m,

- wysokość do 5 m, przy czym słupy powyżej 3,5 m muszą posiadać dwie części ekspozycyjne, oddzielone od siebie elementem nie szerszym niż 0,3 m,

- szerokość lub średnica do 1,5 m, na wysokości części ekspozycyjnej,

- dopuszcza się wyłącznie słupy o jednorodnej formie, kolor ewentualnej czapy i cokołu w kolorze zharmonizowanym z otoczeniem z zakazem stosowania kolorów jaskrawych,”;

73) w § 6 ust. 2 pkt 2 dodaje się literę „d” o treści: „City Light Postery, dla których minimalna odległość pomiędzy nośnikami będzie nie mniejsza niż 6 m,”;

74) w § 6 ust. 2 pkt 2 dodaje się literę „e” o treści: „stojaków reklamowych typu potykacze (koziołki reklamowe) – maksymalnie 1 na lokal lokalizowany przy wejściu do lokalu w obszarze chodnika - wykonanych z trwałych i estetycznych materiałów, wyłącznie w czasie funkcjonowania lokalu,”;

75) w § 6 ust. 2 pkt 2 dodaje się literę „f” o treści: „stojaków reklamowych typu stojaki z menu prezentujących ofertę lokalu gastronomicznego, wyłącznie w godzinach otwarcia lokalu; dla każdego lokalu gastronomicznego dopuszcza się jeden stojak z menu na lokal, lokalizowany przy wejściu do lokalu, w obszarze chodnika,”;

76) w § 6 ust. 2 pkt 2 dodaje się literę „g” o treści: „billboardy jako wolnostojące z plakatem wyklejanym, elektronicznym lub przewijanym o polu powierzchni ekspozycji reklamy lub informacji do 9 m^2, przy czym wysokość od dołu tablicy reklamowej do podłoża nie może być mniejsza niż 3,0 m,”;

77) w § 6 ust. 2 pkt 2 dodaje się literę „h” o treści: „pylony reklamowe, dla których ustala się szerokość do 2,5 m i nie więcej niż jeden; w szczególnym przypadku, gdy jeden nośnik nie zapewnia możliwości umieszczenia szyldu każdej z działalności prowadzonych w budynku lub na nieruchomości, dopuszcza się umieszczenie drugiego pylonu reklamowego o analogicznej formie, gabarycie; dopuszcza się wyłącznie szyldy zaprojektowane w sposób kompleksowy, tworzące zwartą, jednorodną kompozycję; dopuszcza się powierzchnię pojedynczego szyldu na pylonie nie większą niż 1,0 m^2,”;

78) w § 6 ust. 2 pkt 2 dodaje się literę „i” o treści: „tablice kierunkowych typu „gilotyna” z wyłączeniem:

- słupów oświetleniowych, które zajęte są już przez znaki drogowe lub inną tablicę kierunkową,
- zastosowania na tablicy elementów wskazujących jednoznacznie kierunek i odległość, w sposób mogący naśladować znaki drogowe i grafikę znaków drogowych,
- więcej niż czterech tablic kierunkowych dla jednego podmiotu gospodarczego, na odcinku ulicy ograniczonym skrzyżowaniami,
- więcej niż trzech takich samych tablic kierunkowych jednego podmiotu gospodarczego, umieszczonych szeregowo na kolejnych słupach oświetlenia, pod warunkiem spełnienia warunków, o których mowa w niniejszej literze,”;

79) w § 6 ust. 2 pkt 2 dodaje się literę „j” o treści: „windery,”;

80) w § 6 dodaje się ust. 3 o treści: „zakazuje się lokalizacji reklamy mobilnej oraz banerów reklamowych, o ile nie stanowi ona reklamy okolicznościowej pełniącej funkcje informacyjne.”;

81) w § 7 ust. 1 pkt 1, na końcu zdania po przecinku dodaje się: „pkt 8”;

82) w § 7 ust. 1 pkt 4 skreśla się słowa: „po jednym z każdego rodzaju” i „jednej”;

83) w § 7 ust. 1 pkt 4 lit. a skreśla się słowo: „jednego”;

84) w § 7 ust. 1 pkt 4 lit. a tiret pierwsze, po słowie „liter” dodaje się „malowanych”, po słowach „logotypu przestrzennego,” dodaje się słowo „neonu”;

85) w § 7 ust. 1 pkt 4 lit. b skreśla się słowo: „jednego”;

86) § 7 ust.1 pkt 4 lit. c otrzymuje brzmienie: ”szyldu prostopadłego do lica elewacji budynku, w formie wysięgnika, w formie liter przestrzennych, logo, logotypu, kasetonu reklamowego, neonu montowanego na elewacji w sąsiedztwie witryny; wysięgnik z szyldem należy umieszczać w taki sposób, aby dolna krawędź znajdowała się min. 2,5 m ponad poziomem posadzki chodnika, a jego wymiar nie przekraczał 1,2 m wysięgu (odległości od elewacji do krańca wysięgnika) oraz powierzchni ekspozycyjnej nieprzekraczającej 1,0 m^2; w przypadku loga lub logotypu, który w oryginale występuje w kolorze jaskrawym lub wyróżniającym się na elewacji, zaleca się stonować jego barwę do odcieni naturalnych lub monochromatycznych harmonizujących z kolorem elewacji, a sam uchwyt stalowy wysięgnika - jako element ozdobny ze stali kutej,”;

87) w § 7 ust. 1 pkt 4 skreśla się lit. d i e;

88) w § 7 ust. 1 pkt 6 lit. a, zastępuje się „0,5 m^2” słowami: „60% pojedynczego elementu, na którym są umieszczone (słupka lub przęsła ogrodzeniowego)”;

89) w § 7 ust. 1 pkt 6 lit. b, po słowach „liter przestrzennych” po przecinku dodaje się: „loga przestrzennego, logotypów przestrzennych, lub neonu”;

90) w § 7 ust. 1 pkt 7 lit. a, po słowach „dodatkowym szyldzie” dodaje się: „głównym”, a po „logo przestrzennego” dodaje się „neonu”;

91) w § 7 ust. 1 pkt 7 lit. a, po słowach „dodatkowym szyldzie” dodaje się: „głównym”, a po „logo przestrzennego” dodaje się „neonu”;

92) w § 7 ust. 1 pkt 7 lit. b tiret pierwsze, po słowie „liter” dopisuje się: „przestrzennych, loga przestrzennego”;

93) w § 7 ust. 1, dodaje się pkt 11 o treści: „niezależnie od budynku i od kondygnacji, na której prowadzona jest działalność gospodarcza, dopuszcza się szyld w kompleksowo zaprojektowanej kompozycji szyldów, umieszczony na pylonach i totemach reklamowych, o których mowa w §7 ust. 2; szyld na pylonie i totemie nie wlicza się do limitowanej liczby szyldów.”;

94) w § 7 ust. 2, w zdaniu wstępnym, przed słowami: „zasady i warunki” dodaje się słowo „szczegółowe”; a po słowach: „urządzeń reklamowych „dodaje się: „niebędących szyldem”;

95) w § 7 ust. 2 pkt 1, po słowach „na budynkach zabytkowych” dodaje się przecinek, a następnie słowa: „dla kasetonów reklamowych, neonów stanowiących wyłącznie formę reklamy”;

96) w § 7 ust. 2 pkt 2 lit. a, po pierwszym słowie „billboardów” dodaje się: „jako montowanych na ścianie”, a wartość liczbową „nie więcej niż ¼” zastępuje się „nie więcej niż ½”;

97) w § 7 ust. 2 pkt 2 lit. d, po słowie „tablic” dodaje się: „niestanowiących formy szyldu”;

98) w § 7 ust. 2 pkt 2 lit. e, po słowie „kasetonów reklamowych” dodaje się: „niestanowiących formy szyldu”;

99) w § 7 ust. 2 pkt 2 lit. f, słowa: „w tym typu” zastępuje się łącznikiem „i”;

100) w § 7 ust. 2 pkt 2 lit. g, wartość „30%” zastępuje się wartością „40%”;

101) w § 7 ust. 2 pkt 2 lit. h, wartość „40%” zastępuje się wartością „60%”;

102) w § 7 ust. 2 pkt 2 lit. i, po „logotypów przestrzennych” dodaje się „niestanowiących formy szyldu”;

103) w § 7 ust. 2 pkt 2 lit. j, wartość „1,0 m” zastępuje się wartością „1,2 m”, a wartość „0,6 m” zastępuje się wartością „1,0 m”;

104) w § 7 ust. 2 pkt 2 lit. k, po słowie: „neonów” dodaje się: „niestanowiących formy szyldu”, wartość „1,0 m” zastępuje się wartością „1,2 m”, a wartość „0,4 m” zastępuje się wartością „1,0 m”;

105) w § 7 ust. 2 pkt 2, dodaje się literę „l” o treści: „flag reklamowych,”;

106) w § 7 ust. 2 pkt 2, dodaje się literę „m” o treści: „murali reklamowych,”;

107) w § 7 ust. 2 pkt 2, dodaje się literę „n” o treści: „banerów reklamowych,”;
108) w § 7 ust. 2 pkt 2, dodaje się literę „o” o treści: „tablic reklamowych ściennych, również dla budynków usług publicznych;”;

109) w § 7 ust. 2 pkt 3 lit. a skreśla się słowa: „tablic ekspozycyjnych typu”;

110) w § 7 ust. 2 pkt 3 lit. a tiret pierwsze, wartość „30 m” zastępuje się wartością „10 m”;

111) w § 7 ust. 2 pkt 3 lit. b tiret czwarte, słowa: „odcienie szarości, zieleni lub brązu” zastępuje się: „w kolorze zharmonizowanym z otoczeniem”;

112) w § 7 ust. 2 pkt 3 lit. d, wartość „12 m” zastępuje się wartością „15 m”; wymiary flagi „6 x 2 m” zastępuje się: „9 x 2m” oraz skreśla się po pierwszym średniku zdanie: „dopuszcza się lokalizowanie jednego masztu lub jednej grupy masztów liczącej maksymalnie od trzech do dziewięciu masztów w granicach jednej nieruchomości”;

113) w § 7 ust. 2 pkt 3 lit. g otrzymuje brzmienie: „billboardów:

- jako wolnostojące, z plakatem wyklejanym, z podświetleniem lub bez, o powierzchni ekspozycyjnej nieprzekraczającej 54 m^2, o wysokości całkowitej do 17 m, określa się minimalne odległości pomiędzy nośnikami nie mniejsze niż 30 m,
- jako wolnostojące z plakatem elektronicznym lub przewijanym o polu powierzchni ekspozycji reklamy lub informacji do 18 m2,”;

114) w § 7 ust. 2 pkt 3 lit. h otrzymuje brzmienie: „totemów reklamowych o wysokości maksymalnej 30 m; wysokość i forma totemu reklamowego oraz jego lokalizacja winna być przewidziana w projekcie zagospodarowania terenu z uwzględnieniem charakteru i skali projektowanego obiektu budowlanego i jego otoczenia; ustala się minimalne odległości pomiędzy urządzeniami 100 m,”;

115) w § 7 ust. 2 pkt 3 lit. „i” po słowach: „tablic kierunkowych” dodaje się słowa „typu gilotyna”;

116) w § 7 ust. 2 pkt 3 dodaje się literę „k” o treści: ” pylonów reklamowych, dla których ustala się wysokość do 7,0 m i szerokość do 2,5 m i nie więcej niż jeden; w szczególnym przypadku, gdy jeden nośnik nie zapewnia możliwości umieszczenia szyldu każdej z działalności prowadzonych w budynku lub na nieruchomości, dopuszcza się umieszczenie drugiego pylonu reklamowego o analogicznej formie, gabarycie i lokalizacji; dopuszcza się wyłącznie szyldy zaprojektowane w sposób kompleksowy, tworzące zwartą, jednorodną kompozycję; dopuszcza się powierzchnię pojedynczego szyldu na pylonie nie większą niż 1,0 m^2,”;

117) w § 7 ust. 2 pkt 3 dodaje się literę „l” o treści: „reklam okolicznościowych, również w formie reklamy mobilnej na zasadach reklamy okolicznościowej,”;

118) w § 7 ust. 2 pkt 3 dodaje się literę „m” o treści: „gablot ekspozycyjnych,”;

119) w § 7 ust. 2 pkt 3 dodaje się literę „n” o treści: „winderów;”;

120) w § 7 ust. 2 pkt 4 otrzymuje brzmienie: „w części podziemnej przejść podziemnych dopuszcza się lokalizacje reklam świetlnych (z plakatem Digital lub przewijanym, CLP) sytuowanych na ścianach i tablice reklamowe ścienne.”;

121) skreśla się cały § 7 ust. 3;

122) skreśla się cały § 7 ust. 4;

123) w § 8 ust. 1 pkt 1 otrzymuje brzmienie: „**Obszar „I” Centrum Miasta Sosnowca -** obszar ograniczony zabudową zlokalizowaną przy ulicach: 3-go Maja, fragmencie Parkowej, Ignacego Mościckiego, Anieli Urbanowicz, 1-go Maja, Henryka Sienkiewicza, Marszałka Józefa Piłsudskiego, Sadową i wschodnimi elewacjami budynków przy ul. Sadowej, Hugo Kołłątaja, Dęblińską, wiaduktem kolejowym ul. Piłsudskiego i estakadą przy ul. Parkowej;”;

124) w § 8 ust. 1 pkt 3, po „obiektów sportowych” dodaje się: „budynków usług wolnostojących, zabudowy mieszkaniowej jednorodzinnej, zakładów karnych i innych placówek, obiektów usługowych, czy zagospodarowań przestrzennych, których grodzenie jest konieczne w celu zapewnienia ochrony i bezpieczeństwa użytkowników, a konieczność ich grodzenia wynika z przepisów odrębnych”;

125) w § 9 ust. 1 pkt 1, po „linii pierzei” dodaje się: „a w przypadku zabudowy mieszkaniowej jednorodzinnej dopuszcza się fragmentaryczne odsunięcie ogrodzenia w głąb terenu mieszkalnego – pod część komunikacyjną”;

126) w § 9 ust. 1 pkt 2 skreśla się zdanie po średniku: „zakaz nie dotyczy parków, skwerów i zieleńców”;

127) w § 9 ust. 1 pkt 3 słowo „granicznym” zastępuje się słowem „graficznym”;

128) w § 9 ust. 1 dodaje się pkt 5 o treści: „niezależnie od ustaleń § 8 ust. 1 pkt 3 dopuszcza się grodzenie parków, skwerów, zieleńców i placów zabaw w obszarze II; w celu ewentualnej ochrony zieleni przy zabudowie mieszkaniowej wielorodzinnej zaleca się stosowanie ażurowych ogrodzeń o wysokości do 0,5 m lub niskiego żywopłotu;”;

129) w § 9 ust. 1 dodaje się pkt 6 o treści: „zakazuje się grodzenia skwerów i zieleńców w obszarze I.”;

130) w § 9 ust. 3 pkt 1 lit. „a”, po słowach: „prefabrykatów betonowych” dodaje się: „zlokalizowanych od frontowej strony działki i w bezpośrednim sąsiedztwie ulicy stanowiących:

- ogrodzenie złożone ze zbrojonych, betonowych przęseł ogrodowych,

- ogrodzenie złożone ze zbrojonych, betonowych płyt pomiędzy słupkami konstrukcyjnymi,”;

131) w § 9 ust. 3 pkt 1 lit. „b”, po słowach „trapezowych z wyłączeniem cor-tenu,”, dodaje się: „lokalizowanych bez podmurówek i/lub słupków konstrukcyjnych jako samodzielny element konstrukcyjno - ogrodzeniowy,”;

132) w § 9 ust. 3 dodaje się pkt 3 o treści: „dopuszcza się wznoszenie prefabrykowanych:

a) ogrodzeń betonowych pomiędzy wewnętrznymi działkami budowlanymi zabudowanymi lub przeznaczonymi pod zabudowę,

b) części konstrukcyjnych ogrodzeń, jak podmurówka i słupki (w tym również jako murowane) niezależnie od lokalizacji.”

133) w § 9 ust. 3 dodaje się pkt 4 o treści: „dopuszcza się ogrodzenia z siatki ogrodzeniowej z drutu i paneli/siatek zgrzewanych”;

134) w § 10 pkt 2 słowo „niepełnosprawnych” zastępuje się słowem „z niepełnosprawnościami”;

135) w §11 ust. 1 pkt 2 lit. a, po słowach: „ogrodzenia pełne” skreśla się: „w formie murowanej”, wartość „40 %” zastępuje się wartością „50%” i dodaje się na końcu zdania po: „długości ogrodzenia” słowa: „frontowego z uwzględnieniem zakazu § 9 ust. 3 pkt. 1,”;

136) w §11 ust. 1 pkt 2 dodaje się literę „e” o treści: „dopuszcza się ogrodzenia pełne bez lub z minimalnymi prześwitami i otworami dla ogrodzeń pomiędzy wewnętrznymi działkami budowlanymi”;

137) w §11 ust. 1 pkt 3 litera „a”, słowa: „następujących materiałów o niskim standardzie:

- typowych siatek ogrodzeniowych i paneli/siatek zgrzewanych z wyjątkiem tymczasowego wygrodzenia placu budowy wyłącznie na czas trwania budowy oraz obiektów sportowych, np. boisk,

- materiałów użytych w formie”, zastępuje się słowem „formy”;

138) w §11 ust. 1 pkt 3 litera „b” dodaje się tiret piąte o treści: „drewnem.”;

139) w §11 ust. 2, słowo: „murowane” zastępuje się słowami: „i/lub prefabrykowane ogrodzenia od strony frontowej działki i w bezpośrednim sąsiedztwie ulicy”;

140) w §11 dodaje się ust. 3 o treści: „dla obszaru II, obowiązują ustalenia jak dla ustaleń szczegółowych w obszarze I z dopuszczeniem:

1) ogrodzeń pełnych do 90% długości ogrodzenia frontowego, z uwzględnienie zakazu § 9 ust. 3 pkt. 1;
2) łącznej powierzchni otworów i prześwitów w powierzchni przęsła - w przedziale 10-90%,”;

141) w §12 ust. 1 pkt 4 lit. a, wartość „60 %” zastępuje się wartością „40%”

142) w §12 ust. 1 pkt 4 lit. b tiret trzecie, po słowach „podziemnych” dodaje się: „lub połpodziemnych”;

143) w §12 ust. 1 dodaje się pkt 5 o treści: „zaleca się lokalizacji pojemników na odzież używaną i tekstylia wyłącznie w bezpośrednim sąsiedztwie altany śmietnikowej.”;

144) w §12 ust. 2 pkt 3 lit. b tiret trzecie, po słowach „podziemnych” dodaje się: „lub połpodziemnych”;

145) w §16, na końcu zdania zastępuje się kropkę przecinkiem i dodaje się:” lub w ponad 50% są przesłonięte zielenią maskującą.”;

146) w §17 dodaje się pkt 3 o treści: „w przypadku billboardów wolnostojących, które zostały legalnie zlokalizowane przed dniem wejścia niniejszej uchwały - nie stosuje się przepisów dostosowawczych.”

Rozdział 3.
Przepisy końcowe

§ 3. Uchwała podlega ogłoszeniu w Dzienniku Urzędowym Województwa Śląskiego oraz publikacji na stronie internetowej Urzędu Miejskiego w Sosnowcu.

§ 4. Wykonanie uchwały powierza się Prezydentowi Miasta Sosnowca.

§ 5. Uchwała wchodzi w życie po upływie 21 dni od dnia jej ogłoszenia w Dzienniku Urzędowym Województwa Śląskiego.

Przewodnicząca Rady Miejskiej w Sosnowcu

Anna Jedynak - Rykała

Załącznik Nr 1 do Uchwały Nr …/…/…
Rady Miejskiej w Sosnowcu
z dnia … r.

Wykaz budynków i obiektów zabytkowych, dla których obowiązują szczególne zasady i warunki sytuowania szyldów, tablic reklamowych i urządzeń reklamowych:

Lp.	Nazwa obiektu	ulica/ aleja/ plac	nr	nr działki ew.	uwagi
1.	Kamienica mieszkalno-usługowa	1 Maja	6		
2.	Kamienica mieszkalno-usługowa	1 Maja	16		
3.	Kamienica mieszkalno-usługowa	1 Maja	18		
4.	**Pałac Schoena** ob. budynek sądu wraz z otoczeniem parkowym	1 Maja	19	4103, 3815, obr. 11	Wpis do rejestru zabytków województwa śląskiego nr rej. A/970/2022 z dn. 28.04.2022 (d. 1370/88 z 08.02.1988)
5.	Kamienica mieszkalna	1 Maja	21		
6.	Kamienica mieszkalno-usługowa	1 Maja	21/23		
7.	Budynek	1 Maja	25		
8.	Kamienica mieszkalna	3 Maja	5		
9.	Kamienica mieszkalna	3 Maja	7		
10.	Kamienica mieszkalna - ob. siedziba banku	3 Maja	9		
11.	Kamienica mieszkalna	3 Maja	11		
12.	Kamienica mieszkalna	3 Maja	13		
13.	**Zespół zabudowań dworca głównego**	3 Maja	16	2188, obr. 11	Wpis do rejestru zabytków województwa śląskiego nr rej. A/15/99 z 30.04.1999
14.	Schron – szczelina przeciwlotnicza stała	3 Maja		2187/2, obr. 11	
15.	Kamienica mieszkalna	3 Maja	17		
16.	Kamienica mieszkalna	3 Maja	19		
17.	**Zespół kościelny,** kościół p.w. NSPJ tzw. kolejowy wraz z zespołem kaplic: Grobu Chrystusowego, św. Antoniego, grotą MB z Lourdes oraz kaplicą Bożego Narodzenia wraz z otoczeniem w ramach ogrodzenia	3 Maja	20	1874, obr. 11	Wpis do rejestru zabytków województwa śląskiego nr rej. A/1049/22, stary nr A/1642/97 z 17.12.1997
18.	Poczta Główna	3 Maja	24		
19.	Izba przemysłowo-handlowa (obecnie budynek banku)	3 Maja	28		
20.	Kamienica mieszkalna	3 Maja	28a		
21.	Kamienica mieszkalna	3 Maja	29		
22.	Kamienica mieszkalna	3 Maja	30		
23.	Kamienica mieszkalna	3 Maja	31		
24.	Kamienica mieszkalna	3 Maja	32		
25.	Ubezpieczalnia społeczna- ob. Urząd Miejski	3 Maja	33		
26.	Kamienica mieszkalna	3 Maja	34		
27.	Kamienica mieszkalna	3 Maja	35		
28.	Budynek mieszkalny osiedla robotniczego	3 Maja	42		

29.	Budynek mieszkalny osiedla robotniczego	3 Maja	44		
30.	Budynek mieszkalny osiedla robotniczego	3 Maja	45-45a		
31.	Budynek mieszkalny osiedla robotniczego	3 Maja	46		
32.	Budynek mieszkalny kolonii robotniczej	Armii Krajowej	81		
33.	Budynek mieszkalny kolonii robotniczej	Armii Krajowej	82		
34.	Budynek mieszkalny kolonii robotniczej	Armii Krajowej	83		
35.	Budynek mieszkalny	Armii Krajowej	85		
36.	Budynek mieszkalny	Armii Krajowej	95		d. Jasieńskiego 5
37.	Zespół zabudowań kolonii urzędniczej Wiktor (później „Milowice”)	Baczyńskiego	---		
38.	Budynek mieszkalny-domy urzędnicze KWK Wiktor (później „Milowice”)	Baczyńskiego	15		
39.	Budynek mieszkalny-domy urzędnicze KWK Wiktor (później „Milowice”)	Baczyńskiego	17		
40.	Budynek mieszkalny-domy urzędnicze KWK Wiktor (później „Milowice”)	Baczyńskiego	19		
41.	Budynek mieszkalny-domy urzędnicze KWK Wiktor (później „Milowice”)	Baczyńskiego	21		
42.	Budynek mieszkalny-domy urzędnicze KWK Wiktor (później „Milowice”)	Baczyńskiego	23		
43.	Budynek mieszkalny	Bema	4		
44.	Budynek mieszkalny	Będzińska	35		
45.	**Dom mieszkalny** d. willa Habelmana wraz z otoczeniem	Będzińska	41/I		Wpis do rejestru zabytków województwa śląskiego nr rej. A/1533/93 z 31.08.1993
46.	Dom mieszkalny d. fabryki Huldschinskiego Huty Buczka	Będzińska	45		
47.	Dom mieszkalny d. fabryki Huldschinskiego Huty Buczka	Będzińska	47		
48.	Technikum Energetyczne ob. Energetyczne Centrum Kultury im. Jana Kiepury	Będzińska	65		
49.	Budynek mieszkalny	Biała	2		
50.	Pałac Malplata, ul. Braci Mieroszewskich 7	Braci Mieroszewskich	7		
51.	Budynek mieszkalny	Braci Mieroszewskich	83		
52.	Budynek mieszkalny	Braci Mieroszewskich	85		
53.	Kamienica mieszkalna	Bracka	2		
54.	Budynek mieszkalny	Bracka	10		
55.	Budynek mieszkalny	Bracka	11		
56.	Budynek mieszkalny	Bracka	16		

57.	Budynek mieszkalny	Bracka	18		
58.	Dom drewniany	Bryniczna	15		
59.	Budynek fabryczny d. przędzalni czesankowej fabryki Schoena	ul. Chemiczna / E.W. Schönów	---	724, obr. 9	
60.	Budynek mieszkalny	Chemiczna	6		
61.	**Zespół pałacowo-parkowy Schoena** (2 pałace, park z pozostałościami budowli ogrodowych, dom ogrodnika, budynek gospodarczy)	Chemiczna	12/XIII 12/XIV 12/XV		Wpis do rejestru zabytków województwa śląskiego nr rej. A/1241/80 z 10.04.1980
62.	Budynek mieszkalny	Chemiczna	12/I		
63.	Budynek mieszkalny	Chemiczna	12/II		
64.	Budynek mieszkalny	Chemiczna	12/III		
65.	Budynek mieszkalny	Chemiczna	12/IV		
66.	Budynek mieszkalny	Chemiczna	12/V		
67.	Budynek mieszkalny	Chemiczna	12/VI		
68.	Budynek mieszkalny	Chemiczna	12/VIII		
69.	Budynek mieszkalny	Chemiczna	12/XI		
70.	Budynek mieszkalny	Chmielna	17		
71.	Budynek mieszkalny	Chopina	10		
72.	Komisariat Policji - ob. budynek mieszkalny	Ciepła	4		
73.	Kapliczka kubaturowa 1863	Czeladzka	---	2530, obr. 9	
74.	Kapliczka kubaturowa 1891	Czeladzka	---	3106, obr. 9	
75.	Willa dyrektora kopalni „Juliusz” - ob. budynek mieszkalny	Czołgistów	8/1		
76.					
77.	Budynek mieszkalny	Czysta	1		
78.	Budynek mieszkalny	Czysta	3		
79.	Budynek mieszkalny	Czysta	7		
80.	Budynek mieszkalny	Czysta	9		
81.	Budynek mieszkalny	Czysta	10		
82.					
83.	Kapliczka kubaturowa	Dąbrowska	---	317/3, obr. Porąbka	
84.					
85.	Budynek mieszkalno-usługowy	Dekerta / Modrzejowska	1-3 / 25		budynek narożny
86.	Budynek mieszkalno-usługowy	Dekerta / Modrzejowska	2 / 27		budynek narożny
87.	Budynek mieszkalno-usługowy	Dekerta	4		
88.	Budynek mieszkalno-usługowy	Dekerta	5		
89.	**Kamienica**	Dekerta	6	3131, 3133, obr. 11	Wpis do rejestru zabytków województwa śląskiego nr rej. A/275/10 z 21.04.2010 (d. 1360/88 z 8.02.1988)
90.	Budynek mieszkalno-usługowy	Dekerta	10		
91.	Budynek mieszkalno-usługowy	Dekerta	12		
92.	Budynek mieszkalno-usługowy	Dekerta	14/I		
93.	Budynek mieszkalno-usługowy	Dekerta	14		
94.	Budynek mieszkalno-usługowy	Dekerta	18		

95.	Budynek mieszkalno-usługowy	Dekerta	20		
96.	Budynek mieszkalno-usługowy d. siedziba Starostwa Grodzkiego	Dęblińska / Piłsudskiego	1 / 18		budynek narożny
97.	Budynek mieszkalno-usługowy	Dęblińska	3		
98.	Kamienica	Dęblińska	7		
99.	Budynek mieszkalny	Dęblińska	11		
100.	Budynek maszynowni i rozdzielni szybu „Kazimierz I”	Dworcowa / Ogrodowa	---	1493/8, obr. Kazimierz	
101.	Budynek d. kompresorowni (budynek magazynu i warsztatu hydrauliki siłowej)	Dworcowa / Ogrodowa	---	1493/8, 1128/12, obr. Kazimierz	
102.	Wieża wyciągowa szybu Kazimierz I	Dworcowa / Ogrodowa	---	1493/8, obr. Kazimierz	
103.	Kamienica mieszkalna	Dziewicza	21		
104.	Wieża wodna	Fabryczna	---	22, obr. 11	
105.	Budynek mieszkalny	Floriańska	7		
106.	Budynek mieszkalny	Franciszkańska	1		
107.	Budynek mieszkalny	Franciszkańska	3		
108.	Budynek mieszkalny patronalnej kolonii robotniczej	Gałczyńskiego	17		
109.	Budynek mieszkalny patronalnej kolonii robotniczej	Gałczyńskiego	19		
110.	Budynek mieszkalny patronalnej kolonii robotniczej	Gałczyńskiego	21		
111.	Budynek mieszkalny patronalnej kolonii robotniczej	Gałczyńskiego	23		
112.	Dom drewniany	Gałczyńskiego	25		
113.	Budynek mieszkalny patronalnej kolonii robotniczej	Gałczyńskiego	29		
114.	Budynek mieszkalny patronalnej kolonii robotniczej	Gałczyńskiego	31		
115.	Budynek mieszkalny patronalnej kolonii robotniczej	Gałczyńskiego	33		
116.	Zespół szpitala (d. ambulatorium, szpital, oddział szpitalny, budynki gospodarcze	Gałczyńskiego	36-40		
117.	Budynek mieszkalny d. ambulatorium	Gałczyńskiego	36		
118.	Zespół szpitala (ob. budynek przedszkolny)	Gałczyńskiego	38		
119.	Budynek mieszkalny d. oddział szpitalny	Gałczyńskiego	40		
120.	Budynek mieszkalny	Gałczyńskiego	42		
121.	Budynek mieszkalny patronalnej kolonii robotniczej	Gałczyńskiego	44		
122.	Budynek mieszkalny patronalnej kolonii robotniczej	Gałczyńskiego	46		
123.	Budynek mieszkalny patronalnej kolonii robotniczej	Gałczyńskiego	48		
124.	Budynek mieszkalny patronalnej kolonii robotniczej	Gałczyńskiego	50		
125.	Budynek mieszkalny patronalnej kolonii robotniczej	Gałczyńskiego	54		

126.	Budynek mieszkalny patronalnej kolonii robotniczej	Gałczyńskiego	56		
127.	Budynek mieszkalny kolonii robotniczej	Główna	1		
128.	Budynek mieszkalny kolonii robotniczej	Główna	2		
129.	Budynek mieszkalny kolonii robotniczej	Główna	3		
130.	Budynek mieszkalny kolonii robotniczej	Główna	4		
131.	Budynek mieszkalny	Główna	13a		
132.	Budynek mieszkalny	Główna	18		
133.	Budynek mieszkalny	Główna	26		
134.	Budynek mieszkalny	Główna	28		
135.	Szkoła podstawowa	Grabowa	2		
136.	Budynek mieszkalny	Grabowa	10		
137.	Budynek mieszkalny	Grabowa	13		
138.	Kamienica mieszkalna	Grabowa	19		
139.	Budynek mieszkalny kolonii robotniczej „Juliusz”	Grenadierów	3		
140.	Budynek mieszkalny kolonii robotniczej „Juliusz”	Grenadierów	4		
141.	Budynek mieszkalny kolonii robotniczej „Juliusz”	Grenadierów	5		
142.	Budynek mieszkalny kolonii robotniczej „Juliusz”	Grenadierów	6		
143.	Budynek mieszkalny kolonii robotniczej „Juliusz”	Grenadierów	7		
144.	Budynek mieszkalny kolonii robotniczej „Juliusz”	Grenadierów	9		
145.	Budynek mieszkalny kolonii robotniczej „Juliusz”	Grenadierów	10		
146.	Budynek mieszkalny kolonii robotniczej „Juliusz”	Grenadierów	11		
147.	Budynek mieszkalny	Grochowa	1		
148.	Budynek mieszkalny	Grochowa	2		
149.	Budynek mieszkalny	Grochowa	18		
150.	Budynek mieszkalny	Grota-Roweckiego	2		
151.	Budynek mieszkalny	Grota-Roweckiego	6		
152.	**Kaplica w parku im. Wandy Malczewskiej** wraz z otoczeniem w promieniu 5 m	ul. Hubala-Dobrzańskiego	---	469/46 obr. Klimontów	Wpis do rejestru zabytków województwa śląskiego nr rej. B/30/02 z 30.12.2002
153.	Budynki mieszkalne	ul. Hubala-Dobrzańskiego	112-114-116		
154.	Budynek mieszkalny osiedle robotnicze KWK „KLIMONTÓW”	ul. Hubala-Dobrzańskiego	118		
155.	Zespół zabudowań KWK „Klimontów” (parowozownia-kuźnia, budynek warsztatów, budynek magazynu głównego, budynek maszynowni Władysław, budynek maszyny Jan, budynek rozdzielni głównej)	ul. Hubala-Dobrzańskiego	---	409/16, 409/17, 409/35, 409/36, 409/60, 409/76, obr. Klimontów	

156.	Figura NMP na postumencie	Kamienna	---	1209, obr. Zagórze	
157.	Kamienica mieszkalna	Kiepury	2		
158.	Kamienica mieszkalna	Kiepury	4		
159.	Kamienica mieszkalna	Kierocińskiej	8		
160.	Budynek mieszkalny	Kilińskiego	1		
161.	Budynek mieszkalny	Kilińskiego	5		
162.	Budynek mieszkalny	Kilińskiego	7-9-11		
163.	**Cerkiew Prawosławna** (cerkiew, budynki parafialne, park w granicy ogrodzenia)	Kilińskiego	37	1200, obr. 11	Wpis do rejestru zabytków województwa śląskiego nr rej. A/831/2021 z 09.06.2021 (d. A/1242/80, 10.10.1980)
164.	Budynek mieszkalny	Klimontowska	17		
165.	Budynek mieszkalny	Klimontowska	19		
166.	Budynek mieszkalny	Klimontowska	24		
167.	Dom mieszkalny-domy urzędnicze	Klubowa	1		
168.	**Dom Ludowy wraz z parkiem**	Klubowa	2		Wpis do rejestru zabytków województwa śląskiego nr rej. A/1271/81 z 7.12.1981
169.	Dom mieszkalny-domy urzędnicze	Klubowa	3		
170.	Budynek mieszkalny	Kołłątaja	1		
171.	Budynek mieszkalny	Kołłątaja	1a		
172.	Budynek mieszkalny	Kołłątaja	1b		
173.	Budynek mieszkalny	Kołłątaja	3		
174.	Budynek mieszkalny	Kołłątaja	6		
175.	Budynek mieszkalny	Kołłątaja	8		
176.	Budynek mieszkalny	Kołłątaja	9		
177.	Budynek mieszkalny	Kołłątaja	10		
178.	Budynek mieszkalny	Kołłątaja	12		
179.	Budynek mieszkalny	Kołłątaja	13		
180.	Budynek mieszkalny	Kołłątaja	15		
181.	Budynek mieszkalny	Kopalniana	2		
182.	Budynek mieszkalny	Kopalniana	4		
183.	Budynek mieszkalny	Kopalniana	6		
184.	Budynek mieszkalny	Kopalniana	8		
185.	Budynek mieszkalny	Kopalniana	12		
186.	**Katedra p.w. Wniebowzięcia NMP** wraz z najbliższym otoczeniem (kościół katedralny, plebania, mur oporowy z pomieszczeniami handlowymi)	Kościelna	1		Wpis do rejestru zabytków województwa śląskiego nr rej. A/601/2020 z 10.02.2020 (d. A/1552/94 z 30.12.1994)
187.	Kamienica mieszkalna	Kościelna	3		
188.	Kamienica mieszkalna	Kościelna	5		
189.	Dom Katolicki	Kościelna	6		
190.	Kamienica mieszkalna	Kościelna	7		
191.	Szkoła Podstawowa	Kościelna	9		
192.	Kamienica mieszkalna	Kościelna	18		
193.	Kamienica mieszkalna	Kościelna	20		

194.	Kamienica mieszkalna	Kościelna	24		
195.	Kamienica mieszkalna	Kościelna	26		
196.	Kamienica mieszkalna	Kościelna	28		
197.	Kamienica mieszkalna	Kościelna	38		
198.	Dworzec kolejowy	Kościelna	60		
199.	Budynek mieszkalny	Kościuszki T.	5		
200.	Budynek mieszkalny	Kościuszki T.	9		
201.	Budynek mieszkalny	Kościuszki T.	17		
202.	Budynek mieszkalny kolonii robotniczej	Kościuszkowców	34		
203.	Budynek mieszkalny kolonii robotniczej	Kościuszkowców	36		
204.	Budynek mieszkalny kolonii robotniczej ob. komenda policji	Kościuszkowców	47		
205.	Zespół zabudowy – osiedle KWK „Kazimierz-Juliusz”	Kowalskiej Anki	---		d. Jasieńskiego
206.	Budynek mieszkalny osiedle KWK „Kazimierz-Juliusz”	Kowalskiej Anki	6		d. Jasieńskiego
207.	Budynek mieszkalny osiedle KWK „Kazimierz-Juliusz”	Kowalskiej Anki	7, 7a		d. Jasieńskiego
208.	Budynek mieszkalny osiedle KWK „Kazimierz-Juliusz”	Kowalskiej Anki	8		d. Jasieńskiego
209.	Budynek mieszkalny osiedle KWK „Kazimierz-Juliusz”	Kowalskiej Anki	9		d. Jasieńskiego
210.	Budynek mieszkalny osiedle KWK „Kazimierz-Juliusz”	Kowalskiej Anki	10		d. Jasieńskiego
211.	Budynek mieszkalny osiedle KWK „Kazimierz-Juliusz”	Kowalskiej Anki	11		d. Jasieńskiego
212.	Budynek mieszkalny osiedle KWK „Kazimierz-Juliusz”	Kowalskiej Anki	12		d. Jasieńskiego
213.	Budynek mieszkalny osiedle KWK „Kazimierz-Juliusz”	Kowalskiej Anki	13		d. Jasieńskiego
214.	Budynek mieszkalny osiedle KWK „Kazimierz-Juliusz”	Kowalskiej Anki	14		d. Jasieńskiego
215.	Budynek mieszkalny osiedle KWK „Kazimierz-Juliusz”	Kowalskiej Anki	15		d. Jasieńskiego
216.	Budynek mieszkalny osiedle KWK „Kazimierz-Juliusz”	Kowalskiej Anki	16		d. Jasieńskiego
217.	Budynek mieszkalny osiedle KWK „Kazimierz-Juliusz”	Kowalskiej Anki	17		d. Jasieńskiego
218.	Budynek mieszkalny osiedle KWK „Kazimierz-Juliusz”	Kowalskiej Anki	18		d. Jasieńskiego
219.	Budynek mieszkalny osiedle KWK „Kazimierz-Juliusz”	Kowalskiej Anki	19		d. Jasieńskiego
220.	Budynek mieszkalny osiedle KWK „Kazimierz-Juliusz”	Kowalskiej Anki	20		d. Jasieńskiego
221.	Budynek mieszkalny osiedle KWK „Kazimierz-Juliusz”	Kowalskiej Anki	21		d. Jasieńskiego
222.	Budynek mieszkalny osiedle KWK „Kazimierz-Juliusz”	Kowalskiej Anki	22		d. Jasieńskiego
223.	Budynek mieszkalny osiedle KWK „Kazimierz-Juliusz”	Kowalskiej Anki	24		d. Jasieńskiego
224.	Budynek mieszkalny osiedle KWK „Kazimierz-Juliusz”	Kowalskiej Anki	26		d. Jasieńskiego
225.	Budynek mieszkalny osiedle KWK „Kazimierz-Juliusz”	Kowalskiej Anki	28		d. Jasieńskiego
226.	Barak jeniecki	Kowalskiej Anki	31		d. Jasieńskiego

227.	Dom kolejowy ob. budynek mieszkalny	Krakowska	5		
228.	Budynek mieszkalny	Krakowska	13		
229.	Budynek kolejowy straży pożarnej ob. budynek mieszkalny	Krakowska	14		
230.	Budynek mieszkalny	Krakowska	24		
231.	**Dworzec kolejowy** (ochrona obiekt po obrysie budynku)	Krakowska / Skwerowa	---	792/77, obr. Maczki	Wpis do rejestru zabytków województwa śląskiego nr rej. A/1075/22 z 10.11.2022 (d: 807/67 z 9.12.1967)
232.	Zespół zabudowy osiedla KWK „Klimontów”	Kraszewskiego, mjr Hubala-Dobrzańskiego	---	1629/10, 1629/2, 1644, 469/18, 469/19, 470, 471/1, 472, 473/1, 474, 475/2, 475/3, 475/4, 475/5, 475/6, 475/7, 475/8, 475/9, 475/10, 475/11, 475/12, 475/13, 475/15, 475/16, 475/17, 475/18, 475/19, 475/20, 475/21, 475/22, 475/23, 476, obr. Klimontów	
233.	Budynek mieszkalny - osiedle robotnicze KWK "Klimontów", ob. biblioteka	Kraszewskiego	2		
234.	Budynek mieszkalny - osiedle robotnicze KWK "Klimontów"	Kraszewskiego	3		
235.	Budynek mieszkalny - osiedle robotnicze KWK "Klimontów"	Kraszewskiego	5		
236.	Budynek mieszkalny - osiedle robotnicze KWK "Klimontów"	Kraszewskiego	7		
237.	Budynek mieszkalny - osiedle robotnicze KWK "Klimontów"	Kraszewskiego	9		
238.	Budynek mieszkalny - osiedle robotnicze KWK "Klimontów"	Kraszewskiego	11		
239.	Budynek mieszkalny - osiedle robotnicze KWK "Klimontów"	Kraszewskiego	13		
240.	Budynek mieszkalny - osiedle robotnicze KWK "Klimontów"	Kraszewskiego	15		
241.	Dom drewniany	Kraszewskiego	66		
242.	Kamienica mieszkalna	Królewska	3		
243.	Kamienica mieszkalna	Krzywa	1		
244.	Budynek Kuratorium Oświaty	Krzywa	2		
245.	Szpital Renardowski - ob. Zespół Szkół Górniczych	Legionów	9		
246.	Centrum Leczenia Przyrodoleczniczego - ob. Centrum Edukacji i Wychowania "KANA"	Legionów	10		
247.	Kamienica mieszkalna	Legionów	18		
248.	Willa	Legionów	24		
249.	Kamienica mieszkalna	Legionów	28		

250.	Kamienica mieszkalna	Legionów	29		
251.	Szkoła podstawowa	Ligonia	3a		
252.	Kolonia urzędnicza	Ligonia	17		
253.	Budynek mieszkalny	Lisia	2		
254.	Budynek mieszkalny	Łukasiewicza	39		
255.	Budynek mieszkalny - osiedle robotnicze dawnej walcowni „Renard”	Maliny	2		
256.	Budynek mieszkalny - osiedle robotnicze dawnej walcowni „Renard”	Maliny	4, 4a		
257.	Budynek mieszkalny - osiedle robotnicze dawnej walcowni „Renard”	Maliny	5, 5a		
258.	Budynek mieszkalny - osiedle robotnicze dawnej walcowni „Renard”	Maliny	6, 6a		
259.	Budynek mieszkalny - osiedle robotnicze dawnej walcowni „Renard”	Maliny	7, 7a		
260.	Budynek mieszkalny - osiedle robotnicze dawnej walcowni „Renard”	Maliny	8, 8a		
261.	Budynek mieszkalny - osiedle robotnicze dawnej walcowni „Renard”	Maliny	9		
262.	Budynek mieszkalny - osiedle robotnicze dawnej walcowni „Renard”	Maliny	10		
263.	Budynek mieszkalny - osiedle robotnicze dawnej walcowni „Renard”	Maliny	11		
264.	Budynek mieszkalny - osiedle robotnicze dawnej walcowni „Renard”	Maliny	12		
265.	Budynek mieszkalny - osiedle robotnicze dawnej walcowni „Renard”	Maliny	13		
266.	Budynek mieszkalny - osiedle robotnicze dawnej walcowni „Renard”	Maliny	14		
267.	Budynek mieszkalny - osiedle robotnicze dawnej walcowni „Renard”	Maliny	15		
268.	Budynek mieszkalny - osiedle robotnicze dawnej walcowni „Renard”,	Maliny	16		
269.	Budynek mieszkalny - osiedle robotnicze dawnej walcowni „Renard”,	Maliny	17		
270.	Budynek mieszkalny - osiedle robotnicze dawnej walcowni „Renard”,	Maliny	19		
271.	Budynek mieszkalny - osiedle robotnicze dawnej walcowni „Renard”,	Maliny	21		
272.	Budynek mieszkalny - osiedle robotnicze dawnej walcowni „Renard”	Maliny	23		

273.	Zespół zabudowań osiedla robotniczego dawnej walcowni „Renard”	Maliny / Niwecka	---		
274.	**Budynek banku** (budynek składający się z dwóch części połączonych łącznikiem)	Małachowskiego	3		Wpis do rejestru zabytków województwa śląskiego nr rej. A/1609/95 z 15.09.1995
275.	Kamienica mieszkalna	Małachowskiego	4		
276.	Kamienica mieszkalna	Małachowskiego	5		
277.	**Zespół budynków bankowych** (bank, dwa budynki mieszkalne)	Małachowskiego	7, 7/I, 7/II		Wpis do rejestru zabytków województwa śląskiego nr rej. A/1529/93 z 30.04.1993
278.	Kamienica mieszkalna	Małachowskiego	8		
279.	Kamienica	Małachowskiego	9		
280.	Kamienica mieszkalna	Małachowskiego	10		
281.	Kamienica mieszkalna	Małachowskiego	26		
282.	Budynek mieszkalny	Małachowskiego	32		
283.	Kamienica mieszkalna	Małachowskiego	34		
284.	Kamienica mieszkalna	Małachowskiego	40		
285.	Kamienica mieszkalna	Małachowskiego	42		
286.	Kamienica mieszkalna	Małachowskiego	46		
287.	Kamienica mieszkalna	Małachowskiego	48		
288.	Budynek mieszkalny	Mariacka	4/I		
289.	Budynek mieszkalny	Mariacka	4/II		
290.	Budynek mieszkalny	Mariacka	6		
291.	Budynek mieszkalny	Mariacka	8		
292.	Budynek mieszkalny	Mariacka	10		
293.	Budynek mieszkalny	Mariacka	12		
294.	Budynek mieszkalny	Mazowiecka	2		
295.	Budynek mieszkalny	Mazowiecka	6		
296.	Budynek mieszkalny	Mazowiecka	8		
297.	Budynek mieszkalny	Mazowiecka	12		
298.	Budynek mieszkalny	Mikołajczyka	2		
299.	Budynek mieszkalny	Mikołajczyka	4		
300.	Budynek mieszkalny	Mikołajczyka	12		
301.	Budynek mieszkalny – kolonia robotnicza „Glück Auf”	Mikołajczyka	32		
302.	Budynek mieszkalny – kolonia robotnicza „Glück Auf”	Mikołajczyka	32a		
303.	Budynek mieszkalny – kolonia robotnicza „Glück Auf”	Mikołajczyka	34		
304.	Budynek mieszkalny – kolonia robotnicza „Glück Auf”	Mikołajczyka	34a		
305.	Budynek mieszkalny – kolonia robotnicza „Glück Auf”	Mikołajczyka	36		
306.	Budynek mieszkalny – kolonia robotnicza „Glück Auf”	Mikołajczyka	36a		
307.	Budynek mieszkalny – kolonia robotnicza „Glück Auf”	Mikołajczyka	38		
308.	Budynek mieszkalny – kolonia robotnicza „Glück Auf”	Mikołajczyka	38a		
309.	Budynek mieszkalny – kolonia robotnicza „Glück Auf”	Mikołajczyka	40		
310.	Budynek mieszkalny – kolonia robotnicza „Glück Auf”	Mikołajczyka	40a		

311.	Budynek mieszkalny – kolonia robotnicza „Glück Auf”	Mikołajczyka	42		
312.	Budynek mieszkalny – kolonia robotnicza „Glück Auf”	Mikołajczyka	42a		
313.	Budynek mieszkalny – kolonia robotnicza „Glück Auf”	Mikołajczyka	44		
314.	Budynek mieszkalny – kolonia robotnicza „Glück Auf”	Mikołajczyka	44a		
315.	Budynek mieszkalny – kolonia robotnicza „Glück Auf”	Mikołajczyka	46		
316.	Budynek mieszkalny – kolonia robotnicza „Glück Auf”	Mikołajczyka	46a		
317.	Budynek mieszkalny – kolonia patronacka „Staszic”	Mikołajczyka	47		
318.	Budynek mieszkalny – kolonia robotnicza „Glück Auf”	Mikołajczyka	48		
319.	Budynek mieszkalny – kolonia robotnicza „Glück Auf”	Mikołajczyka	48a		
320.	Budynek mieszkalny – kolonia patronacka „Staszic”	Mikołajczyka	49		
321.	Budynek mieszkalny – kolonia patronacka „Staszic”	Mikołajczyka	51		
322.	Budynek mieszkalny – kolonia patronacka „Staszic”	Mikołajczyka	53		
323.	Dom mieszkalny	Mikołajczyka	55		
324.	Zespół zabudowy kolonii patronackiej „Ludmiła”	Mikołajczyka	---		
325.	Budynek mieszkalny – kolonia patronacka „Ludmiła”	Mikołajczyka	62		
326.	Budynek mieszkalny – kolonia patronacka „Ludmiła”	Mikołajczyka	62a		
327.	Budynek mieszkalny – kolonia patronacka „Ludmiła”	Mikołajczyka	64		
328.	Budynek mieszkalny – kolonia patronacka „Ludmiła”	Mikołajczyka	64a		
329.	Budynek mieszkalny – kolonia patronacka „Ludmiła”	Mikołajczyka	66		
330.	Budynek mieszkalny – kolonia patronacka „Ludmiła”	Mikołajczyka	66a		
331.	Budynek mieszkalny – kolonia patronacka „Ludmiła”	Mikołajczyka	68		
332.	Budynek mieszkalny – kolonia patronacka „Ludmiła”	Mikołajczyka	68a		
333.	Zespół zabudowań KWK „Juliusz”, „Kazimierz-Juliusz” (d. kotłownia, rozdzielnia elektryczna, turbinownia, komin, warsztaty, budynek dyrekcji, ciesielnia – warsztat mechaniczny, sortownia)	Minerów	1-3/25		
334.	Budynek mieszkalny	Mireckiego	5		
335.	Budynek przemysłowy Zakładów Metalowych „Kraupego”	Mireckiego	7		
336.	Budynek Zakładów Metalowych „Kraupego”	Mireckiego	9		
337.	Kamienica mieszkalna	Mireckiego	10		
338.	Kamienica mieszkalna	Mireckiego	11		
339.	Kamienica mieszkalna	Mireckiego	12		
340.	Kamienica mieszkalna	Mireckiego	14		
341.	Kamienica mieszkalna	Mireckiego	15		

342.	Budynek mieszkalny (Willa Woźniaków)	Mireckiego	22/I		
343.	**Budynek administracyjno-mieszkalny (Willa Piątkowskiego)**	**Mireckiego**	**27**		Wpis do rejestru zabytków województwa śląskiego nr rej. 1311/83, z 3.10.1983
344.	Kamienica mieszkalna	Modrzejowska	1		
345.	Kamienica mieszkalna	Modrzejowska	2		
346.	Kamienica mieszkalna	Modrzejowska / Warszawska	3 / 18		
347.	Kamienica mieszkalna	Modrzejowska	4		
348.	Kamienica mieszkalna	Modrzejowska	5		
349.	Kamienica mieszkalna	Modrzejowska	8		
350.	Kamienica mieszkalna	Modrzejowska	9		
351.	Kamienica mieszkalna	Modrzejowska	10		
352.	Kamienica mieszkalna	Modrzejowska	11		
353.	Kamienica mieszkalna	Modrzejowska	12		
354.	Kamienica mieszkalna	Modrzejowska	13		
355.	Kamienica mieszkalna	Modrzejowska	15		
356.	Kamienica mieszkalna	Modrzejowska	19		
357.	Kamienica mieszkalna	Modrzejowska	20		
358.	Kamienica mieszkalna	Modrzejowska	22		
359.	Kamienica mieszkalna	Modrzejowska	23		
360.	Kamienica mieszkalna	Modrzejowska	24		
361.	Kamienica mieszkalna	Modrzejowska	26		
362.	Kamienica mieszkalna	Modrzejowska	29		
363.	Kamienica mieszkalna	Modrzejowska	31		
364.	Kamienica mieszkalna	Modrzejowska	35		
365.	Kamienica mieszkalna	Modrzejowska	39		
366.	Kamienica mieszkalna	Modrzejowska	40		
367.	Kamienica mieszkalna	Modrzejowska	41		
368.	Kamienica mieszkalna	Modrzejowska	42		
369.	Budynek mieszkalny	Mostowa	11		
370.	Willa Gallota ob. siedziba banku	Mościckiego	21		
371.	d. Elektrownia Sosnowiec (elewacja)	Narutowicza	50		
372.	Kapliczka kubaturowa	Narutowicza / Korczaka	---	dz. ew. 2669, 2673 obr. 11	
373.	Szkoła	Niepodległości	7		
374.	Zespół zabudowań kolonii mieszkalnej „Focha”	Niepodległości	---		
375.	Budynek mieszkalny- kolonia mieszkalna „Focha”	Niepodległości	21		
376.	Budynek mieszkalny- kolonia mieszkalna „Focha”	Niepodległości	23		
377.	Budynek mieszkalny- kolonia mieszkalna „Focha”	Niepodległości	25		
378.	Budynek mieszkalny- kolonia mieszkalna „Focha”	Niepodległości	27		
379.	Budynek mieszkalny- kolonia mieszkalna „Focha”	Niepodległości	29		
380.	Budynek mieszkalny	Niwecka	2		

381.	Budynek mieszkalny	Niwecka	4		
382.	Budynek mieszkalny	Niwecka	6		
383.	Budynek mieszkalny	Niwecka	8		
384.	Cegielnia budynek portierni	Niwecka	14		
385.	Budynek mieszkalny	Niwecka	16		
386.	Budynek mieszkalny	Niwecka	18		
387.	Budynek mieszkalny	Niwecka	20		
388.	Budynek mieszkalny	Niwecka	22		
389.	Zespół zabudowań Huty Buczka d. Zakłady Huldschyńskiego (d. hala magazynu, hala hurtowni, chromownia, pomieszczenia magazynowe)	Nowopogońska			
390.	**Budynek mieszkalny** (całość obiektu w ramach parceli budowlanej)	Obwodowa	8	231/1, obr. Ostrowy Górnicze	Wpis do rejestru zabytków województwa śląskiego nr rej. A/812/2021 z 07.05.2021 (d. 812/67 z dn. 09.12.1967)
391.	Budynek mieszkalny	Obwodowa	10		
392.	Budynek mieszkalny	Odrodzenia	6		
393.	Kamienica mieszkalna	Odrodzenia	7		
394.	Kamienica mieszkalna	Odrodzenia	8		
395.	Kamienica mieszkalna	Odrodzenia	9		
396.	Budynek usługowy	Ogrodowa	1		
397.	Willa -ob. Przedszkole Miejskie	Ogrodowa	6		
398.	Budynek mieszkalny	Ogrodowa	11		
399.	Budynek urzędniczy	Ogrodowa	13		
400.	Budynek urzędniczy	Ogrodowa	14		
401.	Szkoła Podstawowa	Okrzei	56		
402.	Budynek mieszkalny d. koszary im. Romualda Traugutta	Ordonówny H.	23		
403.	Budynek mieszkalny d. koszary im. Romualda Traugutta	Ordonówny H.	25		
404.	Budynek mieszkalny d. koszary im. Romualda Traugutta	Ordonówny H.	27		
405.	Budynek mieszkalny d. koszary im. Romualda Traugutta	Ordonówny H.	29		
406.	Budynek mieszkalny d. koszary im. Romualda Traugutta	Ordonówny H.	31		
407.	Budynek mieszkalny	Orla	7/I		
408.	**Kościół p.w. Św. Tomasza apostoła z otoczeniem**	Orla	19	5434, obr. 9	Wpis do rejestru zabytków województwa śląskiego nr rej. A/205/07 z 21.02.2007
409.	Budynek mieszkalny	Orla	20		
410.	Kamienica mieszkalna	Orla	24		
411.	Budynek mieszkalny	Orla	26		
412.	Kamienica mieszkalna	Orląt Lwowskich	5		
413.	Budynek mieszkalny	Orląt Lwowskich	12		
414.	Budynek mieszkalny	Orląt Lwowskich	16		
415.	Budynek mieszkalny	Orląt Lwowskich	23		
416.	Budynek mieszkalny	Orląt Lwowskich	28		

417.	Budynek plebanii przy kościele św. Jana Chrzciciela	Orląt Lwowskich	45		
418.	**Kościół parafialny p.w. św. Jana Chrzciciela**	Orląt Lwowskich	67		Wpis do rejestru zabytków województwa śląskiego nr rej. A/533/2019 z 31.07.2019 (d. A/1624/96 z 29.03.1996)
419.	Budynek mieszkalny	Orląt Lwowskich	97		
420.	Kamienica mieszkalna	Ostrogórska	18		
421.	Budynek mieszkalny	Owsiana	8		
422.	Dawne gimnazjum żeńskie - ob. Liceum Ogólnokształcące	Parkowa	1		
423.	Wiadukt kolejowy	Piłsudskiego	---	2478, obr. 11	
424.	Kamienica mieszkalna ob. Komenda Policji	Piłsudskiego	2		
425.	Kamienica mieszkalna	Piłsudskiego	8		
426.	Kamienica mieszkalna	Piłsudskiego	10		
427.	Kamienica mieszkalna	Piłsudskiego	12		
428.	Kamienica mieszkalna	Piłsudskiego	14		
429.	Kamienica mieszkalna	Piłsudskiego	14/I		
430.	Kamienica mieszkalna	Piłsudskiego	29		
431.	Kamienica mieszkalna	Piłsudskiego	38		
432.	Kamienica mieszkalna	Piłsudskiego	40		
433.	Kamienica mieszkalna	Piłsudskiego	41		
434.	Kamienica mieszkalna	Piłsudskiego	42		
435.	Kamienica mieszkalna	Piłsudskiego	46		
436.	Kapliczka domkowa	Piłsudskiego	---	dz. nr 642 obr. 11 (przy bloku ul. Chmielna 5)	
437.	Kapliczka kubaturowa	Plażowa	---	dz. nr 3656, obr. 12 (przy posesji ul. Plażowa 9)	
438.	Budynek mieszkalny – domy robotnicze KWK Wiktor (później Milowice)	Podjazdowa	1		
439.	Budynek mieszkalny – domy robotnicze KWK Wiktor (później Milowice)	Podjazdowa	2		
440.	Budynek mieszkalny – domy robotnicze KWK Wiktor (później Milowice)	Podjazdowa	3		
441.	Budynek mieszkalny – domy robotnicze KWK Wiktor (później Milowice)	Podjazdowa	4		
442.	Budynek mieszkalny – domy robotnicze KWK Wiktor (później Milowice)	Podjazdowa	5		
443.	Budynek mieszkalny – domy robotnicze KWK Wiktor (później Milowice)	Podjazdowa	6		
444.	Budynek mieszkalny – domy robotnicze KWK Wiktor (później Milowice)	Podjazdowa	7		

445.	Budynek mieszkalny – domy robotnicze KWK Wiktor (później Milowice)	Podjazdowa	9		
446.	Budynek mieszkalny – domy robotnicze KWK Wiktor (później Milowice)	Podjazdowa	10		
447.	Budynek mieszkalny – domy robotnicze KWK Wiktor (później Milowice)	Podjazdowa	11		
448.	Budynek mieszkalny – domy robotnicze KWK Wiktor (później Milowice)	Podjazdowa	12		
449.	Budynek mieszkalny – domy robotnicze KWK Wiktor (później Milowice)	Podjazdowa	13		
450.	Budynek mieszkalny – domy robotnicze KWK Wiktor (później Milowice)	Podjazdowa	14		
451.	Budynek mieszkalny – domy robotnicze KWK Wiktor (później Milowice)	Podjazdowa	15		
452.	**Stanowisko archeologiczne– gródek stożkowaty (AZP 97-49/5)**	Popiełuszki	---	1118, 1124, 1330, 1131, 1187, 1188, obr. Zagórze	Wpis do rejestru zabytków województwa śląskiego nr rej. A/1338/86 z 14.11.1986
453.	Krzyż żeliwny z pasyjką	Popiełuszki	---	1231/8, obr. Zagórze	
454.	Figura św. Jana Nepomucena	Popiełuszki	---	1193/4, obr. Zagórze	
455.	Figura św. Barbary	Popiełuszki	---	1193/4 obr. Zagórze	
456.	Budynek mieszkalny	Popiełuszki	30		
457.	**Kościół parafialny p.w. św. Joachima z otoczeniem**	Popiełuszki	44	1193/1 i 1193/4, obr. Zagórze	Wpis do rejestru zabytków województwa śląskiego A/166/06 z 11.01.2006 (d. 18/60 z 23.02.1960)
458.	Plebania par. św. Joachima	Popiełuszki	46		
459.	Budynek mieszkalny	Popiełuszki	48		
460.	Kaplica neogotycka, ob. kapliczka MB Akowskiej	Popiełuszki	---	1193/4, obr. Zagórze	
461.	Budynek mieszkalny	Poprzeczna	6		
462.	Dom mieszkalny	Prosta	14		
463.	Budynek mieszkalny	Przejazd	1		
464.	Budynek mieszkalny	Pszenna	1		
465.	Budynek mieszkalny	Pszenna	9		
466.	Budynek mieszkalny	Pułaskiego	1		
467.	Willa d. Instytut Germanistyki Uniwersytetu Śląskiego	Pułaskiego	6a		
468.	Budynek mieszkalny	Pusta	3		
469.	Budynek mieszkalny	Pusta	5		
470.	Budynek mieszkalny	Pusta	22		
471.	Budynek mieszkalny	Pusta	66		
472.	Budynek mieszkalny	Pusta	70		

473.	Budynek mieszkalny	Racławicka	13		
474.	Cechownia i sala zborna kopalni – ob. kościół p.w. NMP Częstochowskiej	Reja	9		
475.	Budynek mieszkalny	Reymonta	5		
476.	Budynek mieszkalny	Reymonta	8		
477.	Budynek mieszkalny	Reymonta	10		
478.	Budynek mieszkalny	Reymonta	12		
479.	Budynek mieszkalny	Reymonta	14		
480.	Kamienica mieszkalna	Reymonta	19		
481.	Budynek mieszkalny	Rybna	1		
482.	Budynek mieszkalny	Rybna	2		
483.	Budynek mieszkalny	Rybna	3		
484.	Budynek warsztatowo-magazynowy	Rybna	8		
485.	Budynek mieszkalny	Rybna	8b		
486.	Budynek mieszkalny	Rybna	9		
487.	Budynek mieszkalny	Rybna	10		
488.	Budynek mieszkalny	Rybna	12		
489.	Budynek mieszkalny	Rybna	18		
490.	Starokatolicki Kościół Mariawitów	Rybna	19		
491.	Budynek mieszkalny	Rybna	27		
492.	Budynek mieszkalny	Rzeźnicza	2-4		
493.	Budynek mieszkalny	Sadowa	2		
494.	Budynek mieszkalny	Sadowa	2/I		
495.	Budynek mieszkalny	Sadowa	4		
496.	Budynek mieszkalny	Sadowa	6		
497.	Budynek mieszkalny	Sadowa	10		
498.	Kapliczka kubaturowa	Saturnowska	---	2736, obr. 9	
499.	Budynek mieszkalny	Sielecka	6		
500.	Budynek mieszkalny	Sielecka	8		
501.	Kamienica mieszkalna	Sienkiewicza H.	7		
502.	Kamienica mieszkalna	Sienkiewicza H.	9		
503.	Kamienica mieszkalna	Sienkiewicza H.	11		
504.	Kamienica mieszkalna, ob. Gmach Związków Zawodowych Pracowników Przemysłowych i Handlowych	Sienkiewicza H.	25		
505.	**Zespół zabudowań parafii pw. Niepokalanego Poczęcia NMP** (kościół, plebania, kaplica)	Skautów	1	103, obr. 11	Wpis do rejestru zabytków województwa śląskiego nr rej. A/79/02 z 30.12.2002
506.	Szkoła	Składowa	5		
507.	Budynek mieszkalny	Składowa	6		
508.	Budynek mieszkalny	Skłodowskiej-Curie	14/II		
509.	Kolonia urzędnicza im. B. Limanowskiego	Skłodowskiej-Curie	14/1-10		

510.	Willa	Skłodowskiej-Curie	23		
511.	Budynek mieszkalny	Skłodowskiej-Curie	28		
512.	Budynek mieszkalny	Skłodowskiej-Curie	29		
513.	Budynek mieszkalny	Skłodowskiej-Curie	30		
514.	Budynek mieszkalny	Skwerowa	5		
515.	Budynek mieszkalny	Skwerowa	7		
516.	Budynek mieszkalny	Skwerowa	8		
517.	Budynek mieszkalny	Skwerowa	9		
518.	Budynek mieszkalny	Skwerowa	12		
519.	Lokomotywownia - Zespół budynków stacyjnych	Skwerowa	14		
520.	Budynek mieszkalny	Skwerowa	15		
521.	Budynek mieszkalny	Skwerowa	16		
522.	Budynek mieszkalny	Skwerowa	17		
523.	Kościół pw. św. Ap. Piotra i Pawła	Skwerowa	19		
524.	Kaplica	Skwerowa	19		
525.	Plebania	Skwerowa	19		
526.	Budynek mieszkalny	Skwerowa	20		
527.	d. Szkoła – Przedszkole	Skwerowa	22		
528.	Wieża wodna	Skwerowa	26		
529.	Budynek mieszkalny	Smolna	3		
530.	Budynek mieszkalny	Smolna	13		
531.	**Mauzoleum rodziny Dietlów** (z najbliższym otoczeniem i murowanym ogrodzeniem)	Smutna	---	6706, obr. 9	Wpis do rejestru zabytków województwa śląskiego nr rej. A/224/08 z 21.04.2008
532.	**Mauzoleum rodziny Meyerholdów**	Smutna	---	6706, obr. 9	Wpis do rejestru zabytków województwa śląskiego nr rej. A/333/11 z 27.04.2011
533.	Budynek cmentarny	Smutna	6	6348, obr. 9	
534.	Kompleks cmentarzu czterech wyznań	Smutna / Gospodarcza	---	7181, 6986, 6705, 6706, obr. 9	
535.	Kamienica mieszkalna	Sobieskiego	10-12		
536.	Kamienica mieszkalna	Sobieskiego	23		
537.	Budynek mieszkalno-usługowy	Spółdzielcza	1		
538.	Budynek mieszkalny	Stalowa	3		
539.	Kamienica mieszkalna	Stara	2		
540.	Kamienica mieszkalna	Stara	4		
541.	Kamienica mieszkalna	Stara	5		
542.	Kamienica mieszkalna	Stara	14		
543.	Kamienica mieszkalna	Stara	16		
544.	Budynek mieszkalny	Staropogońska	14		
545.	Budynek mieszkalny	Staropogońska	16		
546.	Budynek mieszkalny	Staropogońska	20		
547.	Budynek mieszkalny	Staropogońska	22		
548.	Budynek mieszkalny	Staropogońska	24		

549.	**Budynek mieszkalny** (obiekt w ramach parceli budowlanej)	Starzyńskiego	2		(d. Waryńskiego) Wpis do rejestru zabytków województwa śląskiego nr rej. 811/67 z 9.12.1967
550.	Budynek mieszkalny	Starzyńskiego	23		
551.	Budynek mieszkalny	Starzyńskiego	24		
552.	Budynek mieszkalny	Starzyńskiego	30		
553.	Budynek mieszkalny	Starzyńskiego	35		
554.	Budynek mieszkalny	Starzyńskiego	39		
555.	**Zespół dwóch budynków szkolnych** (szkoła i dom nauczycielski)	Starzyńskiego	50, 50a	269/1, 269/4, 269/3, 269/6, 269/7, obr. Ostrowy Górnicze	Wpis do rejestru zabytków województwa śląskiego nr rej. A/74/02 z 30.12.2002
556.	Budynek mieszkalny	Starzyńskiego	52		
557.	Budynek mieszkalny	Starzyńskiego	53		
558.	Budynek mieszkalny	Starzyńskiego	57		
559.	Budynek mieszkalny	Starzyńskiego	58		
560.	Budynek mieszkalny	Starzyńskiego	59		
561.	Budynek mieszkalny	Starzyńskiego	65		
562.	Kino ob. Kaplica p.w. Matki Boskiej Nieustającej Pomocy	Starzyńskiego	67		
563.	Budynek mieszkalny	Starzyńskiego	70		
564.	Wieża wyciągowa żużla wraz z sąsiadującym murem	Staszica	---	3476, obręb 10	
565.	Zespół zabudowań kolonii robotniczej Huty „Katarzyna”	Staszica	---		
566.	Budynek mieszkalny kolonii robotniczej Huty „Katarzyna”	Staszica	1		
567.	Budynek mieszkalny kolonii robotniczej Huty „Katarzyna”	Staszica	3		
568.	Budynek mieszkalny kolonii robotniczej Huty „Katarzyna	Staszica	4		
569.	Budynek mieszkalny kolonii robotniczej Huty „Katarzyna”	Staszica	5		
570.	Budynek usługowo-administracyjny d. siedziba komitetu wykonawczego Rad Delegatów Robotniczych Zagłębia Dąbrowskiego	Staszica	8		
571.	Budynek mieszkalny kolonii robotniczej Huty „Katarzyna”	Staszica	7		
572.	Budynek mieszkalny kolonii robotniczej Huty „Katarzyna”	Staszica	9		
573.	Resursa obywatelska, d. Komenda Policji	Staszica	10		
574.	Budynek mieszkalny kolonii robotniczej Huty „Katarzyna”	Staszica	11		
575.	Budynek mieszkalny kolonii robotniczej Huty „Katarzyna”	Staszica	13		
576.	Budynek mieszkalny kolonii robotniczej Huty „Katarzyna”	Staszica	17		
577.	Budynek mieszkalny kolonii robotniczej Huty „Katarzyna”	Staszica	19		
578.	Budynek mieszkalny kolonii robotniczej Huty „Katarzyna”	Staszica	21		
579.	Budynek mieszkalny kolonii robotniczej Huty „Katarzyna”	Staszica	23		
580.	Kamienica mieszkalna	Staszica	24		

581.	Budynek administracyjny Fabryki Kotłów Parowych W. Fitzner i K. Gamper, ob. Foster Wheeler Energy Fakop Sp. z o.o.	Staszica	31		
582.	Budynek mieszkalny	Staszica	33		
583.	Budynek d. liceum	Staszica	62		
584.	Budynek mieszkalny	Staszica	64		
585.	Budynek mieszkalny osiedla robotniczego	Stoczniowców	1		
586.	Budynek mieszkalny osiedla robotniczego	Stoczniowców	3		
587.	Budynek mieszkalny osiedla robotniczego	Stoczniowców	5		
588.	Budynek szkolny	Sucha	21		
589.	Budynek centrum opiekuńczo - wychowawczego	Sucha	23		
590.	Kamienica mieszkalna	Swobodna	8		
591.	Willa	Swobodna	13		
592.	Budynek produkcyjny	Swobodna / Moniuszki	---	914, obr. 11	
593.	Budynek mieszkalny	Szkolna	2		
594.	Budynek mieszkalny	Szkolna	4		
595.	Budynek mieszkalny Fabryki Fitzner i Gamper, ob. Fabryki Kotłów Przemysłowych "Fakop"	Szpaków	2		
596.	Budynek mieszkalny Fabryki Fitzner i Gamper, ob. Fabryki Kotłów Przemysłowych "Fakop"	Szpaków	2a		
597.	Budynek mieszkalny Fabryki Fitzner i Gamper, ob. Fabryki Kotłów Przemysłowych "Fakop"	Szpaków	2b		
598.	Budynek mieszkalny Fabryki Fitzner i Gamper, ob. Fabryki Kotłów Przemysłowych "Fakop"	Szpaków	4		
599.	Budynek mieszkalny Fabryki Fitzner i Gamper, ob. Fabryki Kotłów Przemysłowych "Fakop"	Szpaków	6		
600.	Budynek mieszkalny Fabryki Fitzner i Gamper, ob. Fabryki Kotłów Przemysłowych "Fakop"	Szpaków	6a		
601.	Budynek mieszkalny Fabryki Fitzner i Gamper, ob. Fabryki Kotłów Przemysłowych "Fakop"	Szpaków	8		
602.	Willa dyrektora Fabryki Fitzner i Gamper, ob. Fabryki Kotłów Przemysłowych "Fakop"	Szpaków	14a		
603.	**PAŁACYK (Mieroszewskich) wraz z otaczającym parkiem**	Szpitalna	1	1288/1, 1288/3, 1288/4, 1288/4, 1289/5, 1288/3, 1289/6, 1289/4 obr. Zagórze	Wpis do rejestru zabytków województwa śląskiego nr rej. A/1128/23 (703/63, z dn. 12.06.1963
604.	Budynek mieszkalny	Śląska	1		
605.	Budynek mieszkalny	Śląska	3		
606.	Budynek mieszkalny	Śląska	9		

607.	Budynek mieszkalny	Śląska	11		
608.	Budynek mieszkalny	Śląska	19		
609.	Budynek mieszkalny	Śliwki	5,7		
610.	Budynek mieszkalny	Średnia	15		
611.	Kamienica mieszkalna	Targowa	1		
612.	Kamienica mieszkalna	Targowa	2		
613.	Kamienica mieszkalna	Targowa	3		
614.	Kamienica mieszkalna	Targowa	6		
615.	Kamienica mieszkalna	Targowa	7		
616.	Kamienica mieszkalna	Targowa	8		
617.	Kamienica mieszkalna	Targowa	9		
618.	Kamienica mieszkalna	Targowa	11		
619.	Kamienica mieszkalna	Targowa	12		
620.	Kamienica mieszkalna	Targowa	14		
621.	Kamienica mieszkalna	Targowa	15		
622.	Kamienica mieszkalna	Targowa	15/1		
623.	Kamienica mieszkalna	Targowa	18		
624.	**Budynek Teatru Zagłębia**	Teatralna	4		Wpis do rejestru zabytków województwa śląskiego nr rej. A/1633/96 z 30.09.1996
625.	Budynek mieszkalny	Traugutta	27		
626.	Budynek mieszkalny	Traugutta	28		
627.	Budynek mieszkalny	Traugutta	29		
628.	Budynek mieszkalny	Traugutta	30		
629.	Budynek mieszkalny	Tuwima	4		
630.	Budynek mieszkalny	Tuwima	5		
631.	Budynek mieszkalny	Tuwima	6		
632.	**Dom mieszkalny d. magazyn soli**	Tuwima	7		Wpis do rejestru zabytków województwa śląskiego nr rej. 13/60 z 23.02.1960
633.	Budynek mieszkalny	Tuwima	8		
634.	Budynek mieszkalny - zespołu budynków robotniczych	Tylna	16		
635.	Budynek mieszkalny - zespołu budynków robotniczych	Tylna	18		
636.	Budynek mieszkalny - zespołu budynków robotniczych	Tylna	20		
637.	Budynek mieszkalny - zespołu budynków robotniczych	Tylna	22		
638.	Budynek mieszkalny - zespołu budynków robotniczych,	Tylna	24		
639.	Budynek mieszkalny - zespołu budynków robotniczych	Tylna	26		
640.	Willa	Warneńczyka	8		
641.	Kamienica mieszkalna	Warszawska	1		
642.	Kamienica mieszkalna	Warszawska	6		
643.	Kamienica mieszkalna	Warszawska	8		
644.	Kamienica mieszkalna	Warszawska	10		
645.	Kamienica mieszkalna	Warszawska	12		

646.	Kamienica mieszkalna	Warszawska	16		
647.	Kamienica mieszkalna	Warszawska	20		
648.	Budynek Zespołu Szkół Gastronomiczno-Hotelarskich	Wawel	1		
649.	Budynek	Wawel	3		
650.	Budynek Szkoły Powszechnej, ob. Szkoła Podstawowa nr 6	Wawel	13		
651.	Kościół p.w. św. Barbary	Wawel	19		
652.	Dom drewniany	Wiejska	52		
653.	Dom drewniany	Wiejska	59		
654.	Dom mieszkalny	Wiejska	80		
655.	Budynek mieszkalny	Wielka	10		
656.	Budynek mieszkalny osiedla „Ludwik”	Witosa	6		
657.	Budynek mieszkalny osiedla „Ludwik”	Witosa	8		
658.	Budynek mieszkalny osiedla „Ludwik”	Witosa	10		
659.	Budynek mieszkalny osiedla „Ludwik”	Witosa	14		
660.	Budynek mieszkalny osiedla „Ludwik”	Witosa	16		
661.	Budynek mieszkalny osiedla „Ludwik”	Witosa	18		
662.	Budynek mieszkalny osiedla „Ludwik”	Witosa	20		
663.	Budynek mieszkalny	Wodna	8		
664.	Kolonia mieszkaniowa „Wodociągi”	Wodociągi	---		
665.	Kolonia mieszkaniowa „Wodociągi”	Wodociągi	1		
666.	Kolonia mieszkaniowa „Wodociągi”	Wodociągi	2		
667.	Kolonia mieszkaniowa „Wodociągi”	Wodociągi	3		
668.	Kolonia mieszkaniowa „Wodociągi”	Wodociągi	5		
669.	Kolonia mieszkaniowa „Wodociągi”	Wodociągi	6		
670.	Kolonia mieszkaniowa „Wodociągi”	Wodociągi	7		
671.	Kolonia mieszkaniowa „Wodociągi”	Wodociągi	8		
672.	Kolonia mieszkaniowa „Wodociągi”	Wodociągi	9		
673.	Zakłady wodociągowe	Wodociągi	4		
674.	Budynek dawnej kolonii urzędniczej „Henryków”	Wojska Polskiego	13		
675.	Budynek dawnej kolonii urzędniczej „Henryków”	Wojska Polskiego	15		
676.	Budynek dawnej kolonii urzędniczej „Henryków”	Wojska Polskiego	98		
677.	Budynek mieszkalny	Wojska Polskiego	123		
678.	Zespół zabudowań kolonii Francuskiej (Tow. „Hrabia Renard”)	Wojska Polskiego	---		
679.	Budynek mieszkalny kolonii robotniczej tzw. Kolonia Francuska	Wojska Polskiego	201		
680.	Budynek mieszkalny kolonii robotniczej tzw. Kolonia Francuska	Wojska Polskiego	203		

681.	Budynek mieszkalny kolonii robotniczej tzw. Kolonia Francuska	Wojska Polskiego	205		
682.	Budynek mieszkalny kolonii robotniczej tzw. Kolonia Francuska	Wojska Polskiego	207		
683.	Budynek mieszkalny kolonii robotniczej tzw. Kolonia Francuska	Wojska Polskiego	209		
684.	Budynek mieszkalny kolonii robotniczej tzw. Kolonia Francuska	Wojska Polskiego	211		
685.	Budynek mieszkalny kolonii robotniczej tzw. Kolonia Francuska	Wojska Polskiego	213		
686.	Budynek mieszkalny kolonii robotniczej tzw. Kolonia Francuska	Wojska Polskiego	215		
687.	Budynek mieszkalny kolonii robotniczej tzw. Kolonia Francuska	Wojska Polskiego	217		
688.	Budynek mieszkalny kolonii robotniczej tzw. Kolonia Francuska	Wojska Polskiego	219		
689.	Budynek mieszkalny kolonii robotniczej tzw. Kolonia Francuska	Wojska Polskiego	223		
690.	Budynek mieszkalny kolonii robotniczej tzw. Kolonia Francuska	Wojska Polskiego	225		
691.	Kamienica mieszkalna	Wspólna	2		
692.	Kamienica mieszkalna	Wspólna	4		
693.	Kamienica mieszkalna	Wspólna	6		
694.	Kamienica mieszkalna	Wspólna	8		
695.	Kamienica mieszkalna	Wspólna	9		
696.	Kamienica mieszkalna	Wspólna	10		
697.	Kamienica mieszkalna	Wspólna	12		
698.	Kamienica mieszkalna	Wspólna	14		
699.	Kamienica mieszkalna	Wspólna	16		
700.	Kamienica mieszkalna	Wspólna	18		
701.	Kamienica mieszkalna	Wspólna	24		
702.	Kamienica mieszkalna	Wspólna	26		
703.	Kapliczka kubaturowa	Wygoda / Wojska Polskiego	---	2690, 2696, obr. 12	
704.	Kamienica mieszkalna	Wyszyńskiego	2		
705.	Willa dyrektora kopalni	Zamkowa	18		
706.	Stacja transformatorowa	Zamkowa	---	184, obr. 11	
707.	**Zamek sielecki wraz z otoczeniem (park)**	Zamkowa	2	96/1, 102/1, 102/2, 148/1, 148/2, 149/2, 150, 151, 152, 153, 154/2, 155, 156, 157/1, 187, 188, 190, 191,193, 377/3, 378, 396/1, 824 oraz w części nr 149/1, 157/2, 377/1, 377/2	Wpis do rejestru zabytków województwa śląskiego nr rej. A/921/2021 z 09.12.2021 (d. 15/60 z 23.02.1960)
708.	Budynek mieszkalny	Zgoda	3		
709.	Układ urbanistyczny	Zwycięstwa	---	2131, 1899, 1901, 1549, część dz.	

				2544/2, 1549 obr. 11	
710.	Kamienica mieszkalna	Zwycięstwa	1	1895 obr. 11	
711.	Kamienica mieszkalna	Zwycięstwa	3	1898, obr. 11	
712.	Kamienica mieszkalna	Zwycięstwa	5, 5a	5121, obr. 11	
713.	Kamienica mieszkalna	Zwycięstwa	4	1910, obr. 11	
714.	Kamienica mieszkalna	Zwycięstwa	6	1914, obr. 11	
715.	Kamienica mieszkalna	Zwycięstwa	7	1906, obr. 11	
716.	Kamienica mieszkalna	Zwycięstwa	8	1917, obr. 11	
717.	Kamienica mieszkalna	Zwycięstwa	8a	1919, 1918, obr. 11	
718.	Kamienica mieszkalna	Zwycięstwa	10	1921, obr. 11	
719.	Kamienica mieszkalna	Zwycięstwa	12, 12a	1924, 1925, 1926, obr. 11	
720.	Kamienica mieszkalna	Zwycięstwa	9-11-13	1908, 1909, 1912, 2138, 2139, obr. 11	
721.	Kamienica mieszkalna	Zwycięstwa	14-14/I	1927, 1928, 1930, 1931, obr. 11	
722.	Kamienica mieszkalna	Zwycięstwa	16	1932, obr. 11	
723.	Kamienica mieszkalna	Zwycięstwa	15 a,b,c	2140, obr. 11	
724.	Kamienica mieszkalna	Zwycięstwa	15-17-19-21	2137, 2135, 2134, 2133, obr. 11	
725.	Kamienica mieszkalna	Zwycięstwa / Mościciego	18 / 20	1934, 1937, obr. 11	
726.	Urząd miejski	Zwycięstwa	20	2123, 2124, obr. 11	
727.	Kamienica mieszkalna	Zwycięstwa	23-25-27-29	2129/3, 2129/5, 2129/7, 2130, 2132, 2128, 2126, 2125, obr. 11	
728.	Kamienica mieszkalna	Zwycięstwa	31	2554, obr. 11	
729.	**Kościół ewangelicko-augsburski**	Żeromskiego	1	6877, 6875, obr. 9	Wpis do rejestru zabytków województwa śląskiego nr rej. A/833/2021 z 16.06.2021 (d. A/1662/97 z 17.12.1997)
730.	**Budynek Administracyjny Spółki Akcyjnej Przemysłu Włókienniczego Henryka Dietla** wraz z otoczeniem w obrysie ogrodzenia	Żeromskiego	1		Wpis do rejestru zabytków województwa śląskiego A/1610/95 z 15.09.1995
731.	**Pałac Henryka Dietla**	Żeromskiego	2	7264/2, obr. 9	Wpis do rejestru zabytków województwa śląskiego nr rej. 806/67 z dn. 21.07.1967
732.	**Szkoła Realna** wraz z najbliższym otoczeniem	Żeromskiego	3		Wpis do rejestru zabytków województwa śląskiego nr rej. A/1528/93 z 30.04.1993
733.	**Zespół przy pałacowo-parkowy** (budynek wjazdowy, trzy budynki mieszkalne, park)	Żeromskiego	2, 4, 4a, 4/I		Wpis do rejestru zabytków województwa śląskiego nr rej. A/1702/98 z 31.12.1998
734.	Budynek mieszkalny	Żeromskiego	6		
735.	Budynek mieszkalny	Żeromskiego	8		
736.	Budynek mieszkalny	Żeromskiego	12		
737.	Budynek mieszkalny	Żeromskiego	14		
738.	Budynek mieszkalny	Żytnia	5		

739.	Budynek mieszkalny	Żytnia	8		
740.	Wydział Filologiczny	Żytnia	10		
741.	Wydział Informatyki i Nauki o Materiałach	Żytnia	12		
742.	Kamienica mieszkalna	Żytnia	16		
743.	Budynek mieszkalny	Żytnia	26		
744.	Mosty nad Przemszą w otoczeniu Trójkąta Trzech Cesarzy		---	4491/2, 4490/2, 4539, 4487, obr. 12	fragmenty w granicach administracyjnych gminy
745.	Most kolejowy nad Białą Przemszą przy granicy z Jaworznem		---	792/15 obr. Maczki	fragment w granicach administracyjnych gminy
746.	Bunkry strzeleckie				pomiędzy ul. Bronową a rzeką Bobrek
747.	Stanowisko archeologiczne nr AZP 98-48/9			2938/3, obr. 11	
748.	Stanowisko archeologiczne nr AZP 97-49/6			2843, obr. Zagórze	
749.	Stanowisko archeologiczne nr AZP 97-49/7			2834/7, obr. Porąbka	
750.	Stanowisko archeologiczne nr AZP 98-49/12			96/1, 102/1, 102/2, 148/1, 148/2, 149/2, 150, 151, 152, 153, 154/2, 155, 156, 157/1, 187, 188, 190, 191, 193, 377/3, 378, 396/1, 824 oraz 149/1, 157/2, 377/1, 377/2 (w części), oraz 154/1, 106, 147, 186, 195/2, 194/2, 770, 189, 297/1, 397/2, 829/2, obr. 11	
751.	Stanowisko archeologiczne nr AZP 98-50/11			1537, obr. Ostrowy Górnicze	
752.	Stanowisko archeologiczne nr AZP 98-50/13			792/108, obr. Maczki	

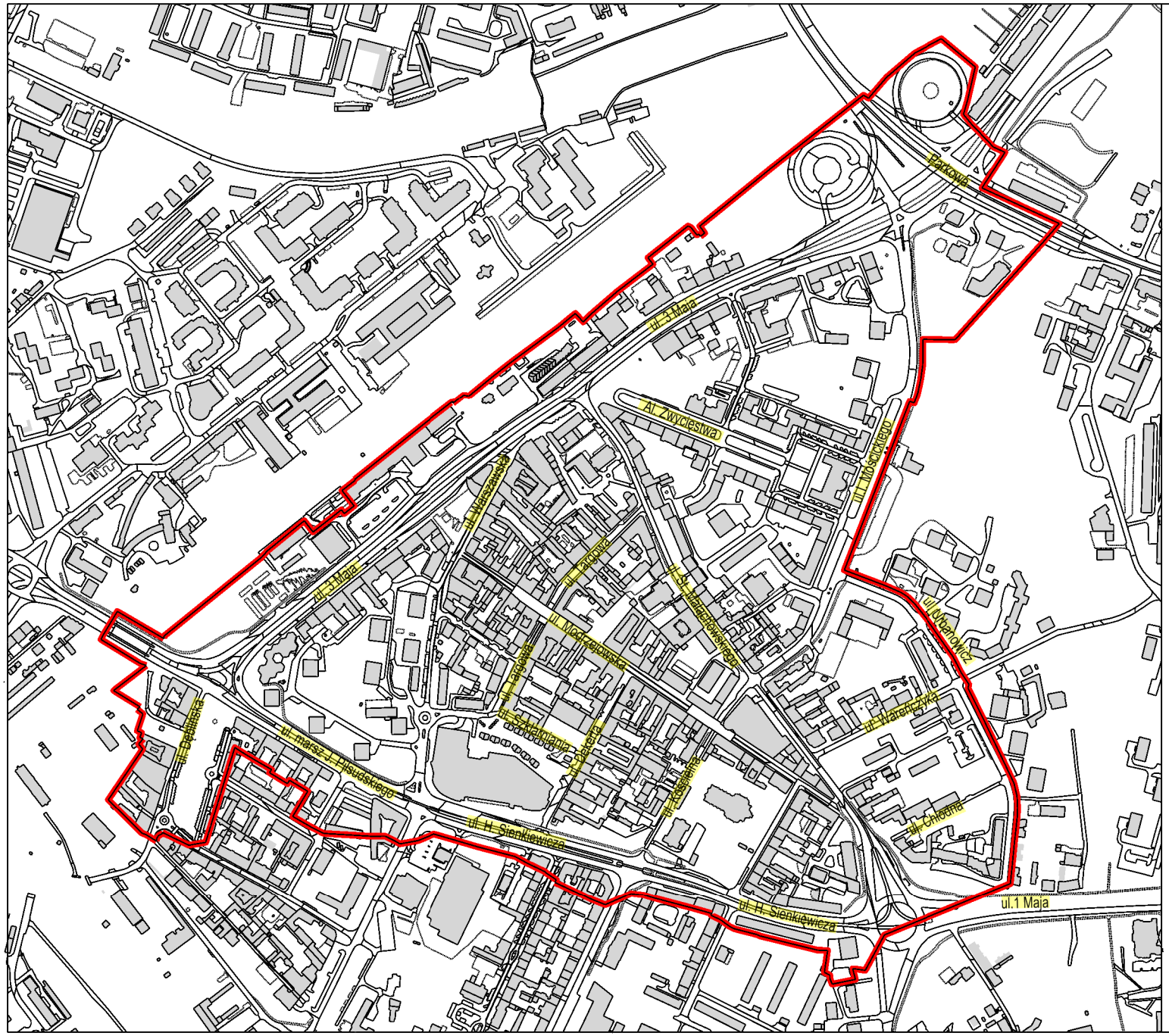

ZAŁĄCZNIK NR 2
DO UCHWAŁY NR ...
RADY MIEJSKIEJ W SOSNOWCU
Z DNIA...

0 m 100 m 200 m 400 m

LEGENDA:

OBSZAR I CENTRUM MIASTA SOSNOWIEC

ZAŁĄCZNIK NR 3
DO UCHWAŁY NR ...
RADY MIEJSKIEJ W SOSNOWCU
Z DNIA...

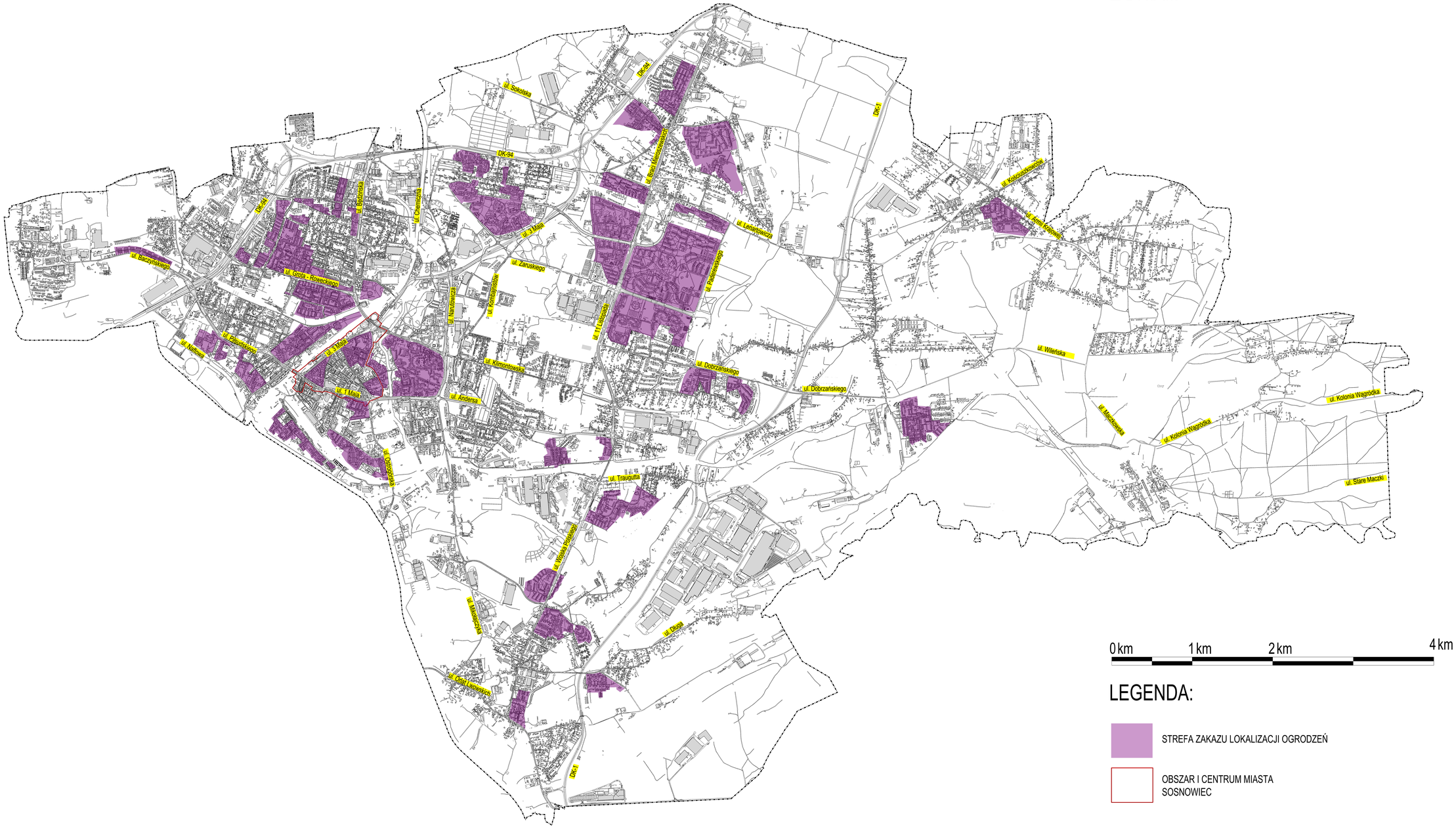

LEGENDA:

STREFA ZAKAZU LOKALIZACJI OGRODZEŃ

OBSZAR I CENTRUM MIASTA SOSNOWIEC