MIEJSCOWY PLAN ZAGOSPODAROWANIA PRZESTRZENNEGO MIASTA SOSNOWCA DLA POŁUDNIOWEJ CZĘŚCI KLIMONTOWA

ZAŁĄCZNIK NR 1 DO UCHWAŁY NR .../.../2025
RADY MIEJSKIEJ W SOSNOWCU
Z DNIA 00.00.2025 r.

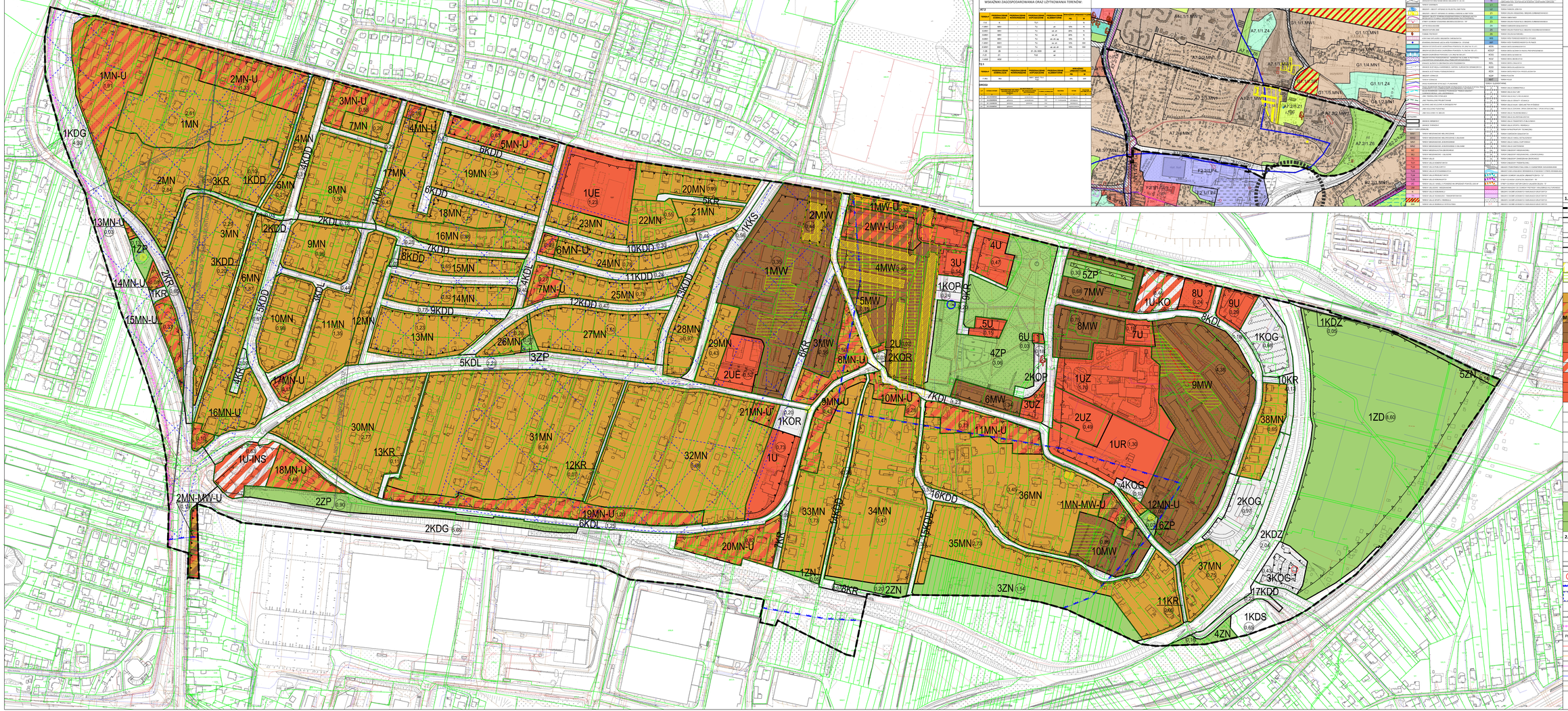

WYPIS ZE STUDIUM UWARUNKOWAŃ I KIERUNKÓW ZAGOSPODAROWANIA PRZESTRZENNEGO MIASTA SOSNOWCA ZE ZMIANAMI

WSKAŹNIKI ZAGOSPODAROWANIA ORAZ UŻYTKOWANIA TERENÓW:

Symbol	PRZEWAŻAJĄCE PRZEZNACZENIE	PRZEWAŻAJĄCE PRZEZNACZENIE	PRZEWAŻAJĄCE PRZEZNACZENIE	PRZEWAŻAJĄCE PRZEZNACZENIE	MAKSYMALNA WYSOKOŚĆ ZABUDOWY	
					m	n
A.7.2						
1.U	U	-	TU	-	15	-
2.MN	MN	-	TU	-	15	-
3.MN	MN	-	TU	zk, zl	20%	N
4.MN	MN	-	TU	zk, zl	20%	N
5.MN	MN	-	TU	zk, zl, zp	10%	N
6.MN	MN	-	TU	zk, zl	10%	N
7.MN	MN	-	TU	zk, zl, zp	10%	N
8.U	U	-	Zk (km 800)	-	15	-
9.U	U	-	TUR	zl	15	-
10.KDZ	KDZ					
A.7.1						
1.MW	MW	-	TU	-	45	-
2.MW	MW	-	TU	zl	45	-
3.MW	MW	-	TU	zl, zp	45	-
4.MW	MW	-	TU	zl, zp	45	-
5.MW	MW	-	TU	zl, zp	45	-